

**PREMIUM INGENIERÍA, PROYECTOS Y CONSTRUCCIÓN, S.A. DE C.V.**

RFC: PIP1410225L1

Tipo de Comprobante: I - Ingreso

Lugar de Expedición: 45645  
Régimen Fiscal: 601 - General de Ley Personas Morales

admin@premium-ipc.com.mx  
T: 01 (33) 33 33 05 90

DIRECCION DE GESTIÓN DE PROGRAMAS COPLADEMUNY  
MUNICIPALIDAD DE ZAPOTLÁN

PI 158 sustituye PI 150

**Forma de pago:** 03 - Transferencia electrónica de fondos  
**Método de pago:** PUE - Pago en una sola exhibición  
**Moneda:** Peso mexicano

**Folio:** PI 158  
**Fecha:** 2019-01-04 11:31:31

**Datos del cliente:**  
**Cliente:** MUNICIPIO DE ZAPOTLÁN EL GRANDE JALISCO  
**R.F.C.:** MZG8501012NA  
**Domicilio:** COLÓN 62, , Jalisco, Zapotlán el Grande, CENTRO, 49000, MEXICO

**Uso CFDI:** P01 - Por definir

27 DIC 2018  
RECIBIDO  
SOFI

**Concepto / Descripción**

RECIBIMOS DEL AYUNTAMIENTO DE ZAPOTLÁN EL GRANDE JALISCO, LA CANTIDAD DE \$1'634,753.94 (UN MILLON SEISCIENTOS TREINTA Y CUATRO MIL SETECIENTOS CINCUENTA Y TRES PESOS 94/100 M.N.) POR CONCEPTO DE PAGO DE ESTIMACIÓN 1 (UNO), DEL CONTRATO No. DOP/FDRCE/2018-01 RECURSO: "FONDO DE DESARROLLO REGIONAL CONVENIO E" PARA EJECUTARSE EN EL EJERCICIO FISCAL 2018" OBRA: "CONSTRUCCIÓN DE CENTRO DEPORTIVO COMUNITARIO EN LA COLONIA SOLIDARIDAD EN EL MUNICIPIO DE ZAPOTLÁN EL GRANDE JALISCO"

AFIANZADORA: SOFIMEX S.A.  
FIANZA DE CUMPLIMIENTO No.: 2273615  
FIANZA DE ANTICIPO No.: 2273562

RETENCIÓN INS. Y VIGI. 0.5%: \$10,572.74  
RETENCIÓN 0.2% CMIC: \$4,229.09  
MONTO PARA EFECTO DE PAGO: \$1'634,753.94

Cantidad	Unidad	Clave Unidad SAT	Clave Prod/Serv	Valor Unitario	Impuestos	Importe
1	E48	E48	72121400	1,422,030.84	002 - IVA - 227,524.93	1,422,030.84

AFIANZADORA: SOFIMEX S.A.  
FIANZA DE CUMPLIMIENTO No.: 2273615  
FIANZA DE ANTICIPO No.: 2273562

**Subtotal:** 1,422,030.84  
**Descuentos:** 0.00  
**Impuestos Traslados:** 227,524.93  
**Total:** 1,649,555.77

PREMIUM INGENIERÍA, PROYECTOS Y CONSTRUCCION S.A. DE C.V.  
ARQ. CESAR MANUEL RUELAS DUEÑAS.  
REPRESENTANTE LEGAL

BANCO: BANAMEX, CTA. BANCARIA: 7009 000002778140  
CLABE INTERBANCARIA: 002320700927781406

**Importe con letra:**  
UN MILLON SEISCIENTOS CUARENTA Y NUEVE MIL QUINIENTOS CINCUENTA Y CINCO PESOS 77/100 M.N.

**CFDI Relacionado:** Serie del Certificado del emisor: 00001000000412200534  
Tipo Relación: - Folio fiscal: C99BB740-5798-46E2-939B-6EFDD1CED74  
CFDI Relacionado: No. de Serie del Certificado del SAT: 00001000000404486074  
Fecha y hora de certificación: 2019-01-04 11:31:34

Este documento es una representación impresa de un CFDI

**Sello Digital del CFDI**  
UrwcE09ABp1t1UYA/su4pOsGsv6VtDWTBD1qYoqeKuls5JKxTsVtE8riuB4GdKD2HNag3ZAL00lzytyPZwlaOJISG7k6MdzqFRwVTVSbMPq13a7BtxMMhXUnn ezBDBIm 2x6msOJodn+b+NkmDeh9hx+vpYcGrg/uzEYfWkhybR9mVpkW8QxbycdIWq6s3j+WdYyxXinOa3WrYvX9DWZwUmtqU+2w6l7mQQu3d8BbQ6N7N3k asMftjPAgn8i9QF0uBrHsdLJ84LRUvOPdIVcSf4Nw9dc90AenehDE8IGZVjU+YRmcBjjPxugwHvsCbx/ko3yWuEf9Uk+mYsvgS0A==

**Sello del SAT**  
e55DILTdmvCp8BT+31DSyfHuuMIY61T3tIXXPjWPS/UEXjuQvWoaRdtQu2h8zZMilFRif//HTxhKpg5iz6xTaid2YwBKlo4hpj7tr6S5bytaBG4EvsM543pZal0Kvu +XuJgr2QJ7fJvcVCGd3cAQ6NsFYdO7L9YHSoA+JD/IXSgxyv1+Yp2tQyME/fYy7OvnxH58oL+JONr2DoOXq5O8WytbUwm1qyQ/Z05YlcmhoY+bCMJO8A54+j2O FtqxXCKV4t0xfroXXbk6M5iecfco81ch0cdoAPpGoLuzupulZ1sDZ7//IbQnQPKZWZ3eodJl6kgAutSeAy+XGwQ==

**cadena original del complemento de certificación digital del SAT**  
1|C99BB740-5798-46E2-939B-6EFDD1CED74|2019-01-04T11:31:34|MAS0810247C0|UrwcE09ABp1t1UYA/su4pOsGsv6VtDWTBD1qYoqeKuls5JKx rluB4GdKD2HNag3ZAL00lzytyPZwlaOJISG7k6MdzqFRwVTVSbMPq13a7BtxMMhXUnn ezBDBIm 2x6msOJodn+b+NkmDeh9hx+vpYcGrg/uzEYfWkhybR9mVpkW8QxbycdIWq6s3j+WdYyxXinOa3WrYvX9DWZwUmtqU+2w6l7mQQu3d8BbQ6N7N3k asMftjPAgn8i9QF0uBrHsdLJ84LRUvOPdIVcSf4Nw9dc90Ae sZU+YRmcBjjPxugwHvsCbx/ko3yWuEf9Uk+mYsvgS0A==|00001000000404486074|



C99BB740-5798-46E2-939B-6EFDD1CED74

```
<?xml version="1.0" encoding="utf-8"?>
<cfdi:Comprobante xsi:schemaLocation="http://www.sat.gob.mx/cfd/3
http://www.sat.gob.mx/sitio_internet/cfd/3/cfdv33.xsd
http://www.sat.gob.mx/implocal
http://www.sat.gob.mx/sitio_internet/cfd/implocal/implocal.xsd"
xmlns:cfdi="http://www.sat.gob.mx/cfd/3"
xmlns:xsi="http://www.w3.org/2001/XMLSchema-instance"
xmlns:implocal="http://www.sat.gob.mx/implocal" Version="3.3" Serie="PI"
Folio="158" Fecha="2019-01-04T11:31:31"
Sello="UrwE09ABp1t1UYA/su4p0sGsv6VtDWTBD1qYoqeKuLs5JKxTsVtE8rIuB4GdKD2HNag3ZAL001
zytyPZwIaOJISG7k6MdzqFRwVTVSbMPq113a7BtxMMhXUnnezBDBIm2xBms0Jodn+b+NkmDeh9hx+vpYcG
rg/uzEYfWkhyBR9mVpkW8QxbycdIWq6s3j+WdYYXin0a3WrYvX9DWZwUmtqU+2w617mQQu3dBbQ6N7N3k
asMftjPAgn8Gi9QF0uBrHSDlJ84LRUV0PjdlVcSf4Nw9dc90AenehDE81GZVjU+YRmcBjjPxugwHvsCbx/
ko3yWuEf9UKJ+mYsvgS0A==" FormaPago="03" NoCertificado="00001000000412200534"
Certificado="MIIGdjCCBF6gAwIBAgIUMDAwMDEwMDAwMDA0MTIyMDA1MzQwDQYJKoZIhvcNAQELBQAwg
GyMTgwNgYDVQDDC9BLkMuIGRlbCBTZXJ2aWNpbyBkZSBBZG1pbmlzdHJhY2nDs24gVHJpYnV0YXJpYTE
vMC0GA1UECgwtU2VydmljaW8gZGUgQWRtaW5pc3RyYWNpw7NuIFRyaWJ1dGFyaWEwODAwMDEwMDAwMDAw
WluaXN0cmFjacOzbiBkZSBTZWd1cm1kYWQgZGUgYGEgS5mb3JtYWNpw7NuMR8wHQYJKoZIhvcNAQkBFhB
hY29kc0BzYXQuZ29iLm14MSYwJAYDVQQJDB1Bdi4gSg1kYXNbyA3NywgQ29sLiBHdWVycmVyb3E0MAwGA
1UEEQwFMdYzMDAxZAJBgnVBAYTAk1YMRkwFwYDVQQIDDBEaXN0cm10byBGZWR1cmFsmRQwEgYDVQQHDAU
DdWF1aHTDqW1vYzEVMBMGA1UELRMMU0FUOTcWZAxT4zmv0wwWYJKoZIhvcNAQkCDE5SZXNwb25zYWJsZ
TogQWRtaW5pc3RyYWNpw7NuIENlbnRyYwWgZGUgU2VydmljaW9zIFRyaWJ1dGFyaW9zIGFsIENvbnRyaWJ
1ewVudGUwHhcNMTg0MTQ1NDU2WhcNMjIwOTI1MTQ1NDU2WjCCARUxPTA7BgNVBAMTNFBSRU1JVU0gS
U5HRU5JRvJJQSBQUk9ZRUNUT1MgWSBDT05TVFJVQ0NJT04gU0EgREUgQ1YxPTA7BgNVBCKTNFBSRU1JVU0
gSU5HRU5JRvJJQSBQUk9ZRUNUT1MgWSBDT05TVFJVQ0NJT04gU0EgREUgQ1YxPTA7BgNVBAoTNFBSRU1JV
U0gSU5HRU5JRvJJQSBQUk9ZRUNUT1MgWSBDT05TVFJVQ0NJT04gU0EgREUgQ1YxPTA7BgNVB0THFBjUDE
0MTAyMjVMMSAvIFJvREM30TEwMjNFRDEhZjAcBgNVBAUUFSAvIFJvREM30TEwMjNFRDEhZjAcBgNVBAMT
1UECXMGVU5JREFEMiIBIjANBgkqhkiG9w0BAQEFAAOCAQ8AMIIBCgKCAQEAmx9tF2RnIk19gGNMffmFhKM
mmr7UEr+TtEFDKxJZcvdmIuN2SaejjakVIMZ54dqATXW0cmdA/Ddlj7S/7UfEICtC6fBlkF7R8oN/B61Yx
PKa8Xfm3LXRwxvwwbS0HpHwd24f406BHmcmAfKDa5+YeM1/Y6AgN4PcIdGTAV3sAIBA817FjRLiS073E
rD1oEraWoUM1pPaHdsBGDxaIcHFg0tYDeejvDER0bM920sRXuF4wXjHg/q5DBT/ndBChF4WIMeJuATBbU
VilJVGpzw3x2VSRDEPmgmfz7aIG2nydYmGTRH0N4Jmb0Ds7IRkek1tGbLGrpvCnW5qE3K1AQIDAQABox0
wGzAMBgnVHRMBAf8EAjaAMAsGA1UdDwQEAwIGwDANBgkqhkiG9w0BAQsFAAOCAgEAhybAJyx7C7iJyVqTEL
08mwMutNeYpB2tTY4i9mH/hCkHlykMN4rEhNRdLYfU7rNj27pWRE/ZjKscmbrZB9BZ1b+jhb505idcksPI
jnWSZhEi3dLYyGuafJAd8PYxNeayT0hhWnlV14GppqPq1HCNwhIGPknPPgvFSIEoIiMVX1c9dd6I+npiCyp
TaiafKbk9envjd+Rm9mFG7rmoLiW0VpOPBFTixTgbZkoi8hmiWfKBC8172gpgslpCrng1S8nI5Pdjrqs
Qx+TVI4bF+85hygYsy3DgKKTYv3i8t63DT7Ww+B0q/FjLrBfLjY6x5sCHbJgOGCptd8fVDR3aCMGO/dFMB
J5yCM3hx3w/+w2LWf+v/LxTxFkyDB8Bc8G7rWxTkoAdgtUGNqQmROV35z08e525zBD4e9QJbgbihKKRmJR
QT8aK3BxxyC8MqqC2kYpGpkiAUUwgrxTY7Eg0m0MGsYDwbL3oRaOkTDFYVruW5w5koupMMGvVgCk7P8SdH
r9g7fKa10sbDh5Iuu0jsE8q6NkQOLQJiEk+faKmR4DgAG5192vbXVXEtXwao80Z73VLBK83TGTuxGeyquS
6JfZMLSZx0NLI69hq0f0a6dVxpm7+lGY7hNscPMHZPRMxyYzM5eKrKEf0bt026d88YxVNji6NTRDilRFU
BEmt2gl0PU=" CondicionesDePago="CONTADO" SubTotal="1422030.84" Moneda="MXN"
TipoCambio="1" Total="1649555.77" TipoDeComprobante="I" MetodoPago="PUE"
LugarExpedicion="45645">
  <cfdi:Emisor Rfc="PIP1410225L1" Nombre="PREMIUM INGENIERÍA, PROYECTOS Y
CONSTRUCCIÓN, S.A. DE C.V." RegimenFiscal="601"/>
  <cfdi:Receptor Rfc="MZG8501012NA" Nombre="MUNICIPIO DE ZAPOTLÁN EL GRANDE
JALISCO" UsoCFDI="P01"/>
  <cfdi:Conceptos>
```





C99BB740-5798-46E2-939B-6EFDDDD1CED74

```
<cfdi:Concepto ClaveProdServ="72121400"
NoIdentificacion="72121400" Cantidad="1" ClaveUnidad="E48" Unidad="E48"
Descripcion="RECIBIMOS DEL AYUNTAMIENTO DE ZAPOTLÁN EL GRANDE JALISCO, LA CANTIDAD
DE $1'634,753.94 (UN MILLON SEISCIENTOS TREINTA Y CUATRO MIL SETECIENTOS CINCUENTA
Y TRES PESOS 94/100 M.N.) POR CONCEPTO DE PAGO DE ESTIMACIÓN 1 (UNO), DEL CONTRATO
No.DOP/FDRCE/2018-01 RECURSO: &quot;FONDO DE DESARROLLO REGIONAL CONVENIO E&quot;
PARA EJECUTARSE EN EL EJERCICIO FISCAL 2018&quot; OBRA: &quot;CONSTRUCCIÓN DE
CENTRO DEPORTIVO COMUNITARIO EN LA COLONIA SOLIDARIDAD EN EL MUNICIPIO DE
ZAPOTLÁN EL GRANDE JALISCO&quot;AFIANZADORA: SOFIMEX S.A.FIANZA DE CUMPLIMIENTO
No.: 2273615FIANZA DE ANTICIPO No.: 2273562RETENCIÓN INS. Y VIGI. 0.5%:
$10,572.74RETENCIÓN 0.2% CMIC: $4,229.09MONTO PARA EFECTO DE PAGO: $1'634,753.94"
ValorUnitario="1422030.84" Importe="1422030.840000">
  <cfdi:Impuestos>
    <cfdi:Traslados>
      <cfdi:Traslado Base="1422030.840000"
Impuesto="002" TipoFactor="Tasa" TasaOCuota="0.160000" Importe="227524.934400"/>
    </cfdi:Traslados>
  </cfdi:Impuestos>
</cfdi:Concepto>
</cfdi:Conceptos>
<cfdi:Impuestos TotalImpuestosTrasladados="227524.93">
  <cfdi:Traslados>
    <cfdi:Traslado Impuesto="002" TipoFactor="Tasa"
TasaOCuota="0.160000" Importe="227524.93"/>
  </cfdi:Traslados>
</cfdi:Impuestos>
<cfdi:Complemento>
  <implocal:ImpuestosLocales version="1.0" TotaldeRetenciones="0.00"
TotaldeTraslados="0.00">
    <implocal:RetencionesLocales ImpLocRetenido="5 al Millar"
TasadeRetencion="5.00" Importe="0.00"/>
    <implocal:RetencionesLocales ImpLocRetenido="2 al Millar"
TasadeRetencion="2.00" Importe="0.00"/>
  </implocal:ImpuestosLocales>
  <tfd:TimbreFiscalDigital Version="1.1"
xsi:schemaLocation="http://www.sat.gob.mx/TimbreFiscalDigital
http://www.sat.gob.mx/sitio_internet/cfd/TimbreFiscalDigital/TimbreFiscalDigitalv1
1.xsd"
SelloSAT="e55DILTdmvHcP8BT+31DSyfHuuM1Y61T3tIXXPJwPS/UEXjuQvWoaRdtQu2h8zZMilFR1f/
/HTxhKpg5iz6xTaid2YwBKlo4hPj7tr6S5bytaBG4EvsM543pZal0Kvu+XuJgr2QI7k/FJvcVCGd3cAQ6N
sFYd07L9YHSOA+JD/IXSgxyv1+Yp2tQyME/fYy70vnxH58oL+JONr2DoOXq508WytbUwm1qyQ/Z05YIcmh
oY+bCMJ08A54+j20FtqxXCKV4tADxfroXXbk6M5iecfgo81ch0cdoAPpGoLuzupuLZ1sDZh7//IbQNqPK
ZWZ3eoJdI6kgAutSeAy+XGwQ==" NoCertificadocSAT="00001000000404486074"
UUID="C99BB740-5798-46E2-939B-6EFDDDD1CED74" FechaTimbrado="2019-01-04T11:31:34"
SelloCFD="UrwcE09ABp1t1UYA/su4p0sGsv6VtDWTBD1qYoqeKuls5JKxTsVtE8rIuB4GdKD2HNag3ZAL
001zytyPzWiaOJISG7k6MdZqFRwVTVSbMPq113a7BtxMMhXUnnezBDBIm2xBms0Jodn+b+NkmDeh9hx+vp
YcGrg/uzEYfwkhybR9mVpkW8QxbycYdIwq6s3j+WdYYxXinOa3WrYvX9DWZwUmtqU+2w617mQQU3dBbQ6N7
N3kasMftjPAGN8Gi9QF0uBrHSdLJ84LRUVOPJdlVcSf4Nw9dc90AenehDE81GZVjU+YRmcBijPxugwHvsC
bx/ko3yWuE9UkJ+mYsvgs0A==" RfcProvCertif="MAS0810247C0"
```





C99BB740-5798-46E2-939B-6EFDD1CED74  
xmlns:tfd="http://www.sat.gob.mx/TimbreFiscalDigital"/>  
</cfdi:Complemento>  
</cfdi:Comprobante>



DIRECCION DE OBRAS PUBLICAS





**GOBIERNO DE ZAPOTLAN EL GRANDE  
DIRECCION DE OBRAS PUBLICAS Y DESARROLLO URBANO  
RECURSO: FEDERAL**

**CONTROL DE OBRA PUBLICA**

Contrato: DOP/FDRCE/2018-01  
Recurso: FONDO DE DESARROLLO REGIONAL CONVENIO E

FECHA: 21/12/2018

Contratista: PREMIUM INGENIERIA PROYECTOS Y CONSTRUCCION S.A. DE C.V.  
Obra: CONSTRUCCION DE CENTRO DEPORTIVO COMUNITARIO EN LA COLONIA SOLIDARIDAD EN EL MUNICIPIO DE ZAPOTLAN EL GRANDE JALISCO  
Ubicación: AVENIDA VENUSTIANO CARRANZA S/N ENTRE LAS CALLES ATOYAC Y JALISCO, COL. SOLIDARIDAD  
Localidad: CIUDAD GUZMAN, JALISCO. Municipio: ZAPOTLAN EL GRANDE, JALISCO.  
Fecha de Inicio: 12 de diciembre de 2018 Fecha de Término: 31 de diciembre de 2018  
Estimación No.: 1 (UNO) Periodo: 12/12/2018 Al: 20/12/2018

Resumen de Documento		
+ Importe de la Estimación	\$1,896,041.12	\$1,896,041.12
+ Aditiva	\$0.00	\$0.00
- Deductiva	\$0.00	\$0.00
+ IVA: 16%	\$303,366.58	\$2,199,407.70
- Amortización	\$549,851.93	\$1,649,555.78
<b>Total</b>	<b>\$1,649,555.78</b>	<b>\$1,649,555.78</b>

Avance	
Fecha Inicial	12/12/2018
Financiero:	92.25%
Físico %	89.67%
Fecha:	18/12/2018

Techo Financiero	Importe	Acumulado	Importe
Presupuesto Base	\$2,452,876.48	Esta Estimación	\$2,199,407.70
Convenio Adicional	\$0.00	Acumulado Anterior	\$0.00
Suma Escalatorias	\$0.00	Acumulado Actual	\$2,199,407.70
<b>Total</b>	<b>\$2,452,876.48</b>	<b>Saldo</b>	<b>\$253,468.78</b>

Anticipo	
Anticipo	25% \$613,219.12
Amort. Del acumulado	\$0.00
Esta amortización	\$549,851.93
<b>Total Amortizado</b>	<b>\$549,851.93</b>
Saldo por amortizar	\$63,367.19

Detalle	Federal
Importe	\$1,422,030.84
Escalatoria	\$0.00
IVA	\$227,524.93
<b>Total a Facturar</b>	<b>\$1,649,555.77</b>
Deducción del 5 al millar	\$10,775.86
Deducción del 2 al millar	\$4,310.34
<b>Total de Deducciones</b>	<b>\$15,086.20</b>
<b>Total a Pagar</b>	<b>\$1,634,469.57</b>

Sumas
\$1,422,030.84
\$0.00
\$227,524.93
\$1,649,555.77
\$10,775.86
\$4,310.34
\$15,086.20
\$1,634,469.57

**DIRECCION DE OBRAS PUBLICAS**

 <b>ING. MANUEL MICHEL CHÁVEZ</b> COORDINADOR GENERAL DE GESTION DE LA CIUDAD	 <b>ARQ. JESUS EUGENIO CAMPOS ESCOBAR</b> DIRECTOR DE OBRAS PÚBLICAS
EMPRESA <b>PREMIUM INGENIERIA PROYECTOS Y CONSTRUCCION S.A. DE C.V.</b>	 <b>ING. JOSÉ DAVID DAMIÁN RÍOS</b> SUB-DIRECTOR DE OBRAS PÚBLICAS
 <b>ARQ. CÉSAR MANUEL RUELAS DUEÑAS</b> REPRESENTANTE LEGAL	



OBRA: CONSTRUCCION DE CENTRO DEPORTIVO COMUNITARIO EN LA COLONIA SOLIDARIDAD  
 LOCALIDAD: CD. GUZMAN JALISCO, MPIO. DE ZAPOTLAN EL GRANDE, JALISCO  
 CONTRATISTA: PREMIUM INGENIERIA PROYECTOS Y CONSTRUCCION S.A. DE C.V.  
 CONTRATO: DOP/FDRCE/2018-01  
 ESTIMACION: 1 (UNO)  
 PERIODO DE EJECUCION: DEL: 12/12/2018 AL: 20/12/2018



FECHA: 21 DE DICIEMBRE DE 2018

No.	CONCEPTO	UNIDAD	CANTIDAD CONTRATO	ACUMULADO ANTERIOR		ESTA ESTIMACION		
				ESTIMADA	POR ESTIMAR	CANTIDAD	P.U.	IMPORTE
<b>Centro Deportivo Comunitario</b>								
LIM-008	LIMPIEZA Y DESHERBE DE TERRENO A MANO, INCLUYE: RETIRO DEL PRODUCTO DE LA LIMPIEZA, MANO DE OBRA HERRAMIENTA Y TODO LO QUE SEA NECESARIO PARA SU CORRECTA EJECUCION.	M2	683.14	0.00	-442.05	1,125.19	\$ 14.00	\$15,752.66
TRA-657	TRAZO Y NIVELACION DE TERRENO SENSIBLEMENTE PLANO ESTABLECIENDO BANCO DE NIVEL Y EJES DE REFERENCIA DEFINITIVAS, CON TRANSITO Y NIVEL, INCLUYE: PERSONAL TECNICO CALIFICADO, ESTACAS, LOCALIZACION DE ENTRE EJES, MATERIALES PARA SEÑALAMIENTO, EQUIPO, HERRAMIENTA Y MANO DE OBRA.	M2	683.14	0.00	-442.05	1,125.19	\$ 7.19	\$8,090.12
DEM-193	DEMOLICION DE CONCRETO SIMPLE CON MARRO, CUÑA, BARRA Y PICO ESP. = 10 A 20 CMS. EN ESPACIOS DE POCA SUPERFICIE	M3	41.25	0.00	-11.88	53.13	\$ 59.18	\$3,144.23
TAL-001	TALA DE ARBOLES INCLUYE: DERRIBE, DESRAME, CARGA, ACARREO FUERA DE LA OBRA, PERIMETROS DEL TRONCO DE 20 A 30 MT. A UNA ALTURA DE 2 A 3.50 MTS. PROMEDIO.	PZA	15.00	0.00	0.00	15.00	\$ 695.53	\$10,432.95
DEM-017	CARGA Y RETIRO DE MATERIAL PRODUCTO DE DEMOLICION Y EXCAVACION FUERA DE LA OBRA (A 5 KM. DE DISTANCIA).	M3	32.00	0.00	-19.55	51.55	\$ 198.06	\$10,209.99
PRO-045	DEMOLICION MURO INGRESO ALTURA 2.80 M LADRILLO DE 25 CMS. DE ESPESOR.	M2	8.03	0.00	-0.07	8.10	\$ 59.64	\$483.08
RED-034	DESMONTE DE PROTECCIONES DE VENTANAS VIEJAS.	PZA	10.00	0.00	0.00	10.00	\$ 65.64	\$656.40
DEM-193	RETIRO Y DESMONTE DE MALLA CICLON DE 2.5 DE ALTURA INCLUYE: HERRAMIENTA Y MANO DE OBRA.	M	34.11	0.00	-62.63	96.74	\$ 64.34	\$6,224.25
BAN-025	DEMOLICION DE BANQUETA DE CALLE CON MARRO, CUÑA, BARRA Y PICO ESP. = 10 A 20 CMS. EN ESPACIOS DE POCA SUPERFICIE.	M2	9.29	0.00	-6.06	15.35	\$ 94.67	\$1,453.18
BAN-589	SUMINISTRO Y CONSTRUCCION DE LOSA DE CONCRETO LAVADO L'F'c=150 K/CM2 ESPESOR DE 10 CMS. INCLUYE: POLVO MARMOR, NIVELACION Y COMPACTACION DE PISO, HECHURA DE CONCRETO, ACARREO DE CONCRETO, COLOCACION, PICADO Y ACABADO DE BANQUETA.	M2	8.32	0.00	-0.34	8.66	\$ 368.35	\$3,189.91
MUR-065	SUMINISTRO Y CONSTRUCCION DE LOSA DE CONCRETO ESTAMPADO COLOR NEGRO ESPESOR DE 10CMS. INCLUYE: NIVELACION Y COMPACTACION DE PISO, HECHURA DE CONCRETO, ACARREO DE CONCRETO, COLOCACION, PICADO Y ACABADO DE BANQUETA.	M2	3.00	0.00	-0.34	3.34	\$ 504.37	\$1,684.60
REL-356	MURO DE SOGA DE TABIQUE ROJO ASENTADO Y JUNTEADO CON MORTERO CEMENTO-CAL-ARENA 1:3 DE 14 CM DE ESPESOR, ACABADO APARENTE. INCLUYE MATERIALES, HERRAMIENTA, EQUIPO Y MANO DE OBRA.	M2	6.00	0.00	-2.39	8.39	\$ 426.05	\$3,574.56
LOS-266	CADENAS DE CONCRETO (F'c=200 KG/CM2) ARMADO (14X15) CMS. CON ARMEJ 12-12-4 CIMBRA EN DOS CARAS.	M	34.12	0.00	4.05	30.07	\$ 266.23	\$8,005.54
TIE-116	RELLENO Y COMPACTACION CON MATERIAL DE BANCO (TIERRA AMARILLA) Y COULLA DE CAL EN CAPAS NO MAYORES DE 20 CMS. CON HUMEDAD OPTIMA Y PIZON DE MANO.	M3	0.63	0.00	-3.41	4.04	\$ 447.66	\$1,808.55
BAN-025	LOSA DE CONCRETO (F'c=200 KG/CM2) REFORZADO CON VARILLA NO.3 Y/O 3/8" @ 20 CMS. C.A.C. EN AMBOS SENTIDOS CON PERALTE DE 8 CMS.	M2	5.42	0.00	4.49	0.93	\$ 741.14	\$689.26
BAN-589	INSTALACION DE LOSETA INTERCERAMIC MODELO ETIC PALISANDRO 15X90CM, ASENTADO Y JUNTEADO CON PASTA DE PEGAZULEJO. INCLUYE LECHADA DE CEMENTO BLANCO, SUMINISTRO DE MATERIALES, HERRAMIENTA, Y MANO DE OBRA.	M2	6.00	0.00	-2.25	8.25	\$ 1,002.18	\$8,267.99
MUR-065	SUMINISTRO Y COLOCACION DE PERFIL RECTANGULAR DE 3"X1 1/2" CAL. 14 PARA AREA DE BANCA	KG	332.88	0.00	72.87	260.01	\$ 50.36	\$13,094.10
REL-356	TIERRA VEGETAL (NEGRA) EN AREAS VERDES (JARDIN), INCLUYE: MATERIALES, MANO DE OBRA, HERRAMIENTA, EQUIPO Y TODO LO NECESARIO PARA SU CORRECTA COLOCACION.	M3	0.10	0.00	-0.72	0.82	\$ 854.26	\$700.49
BAN-025	SUMINISTRO Y CONSTRUCCION DE LOSA DE CONCRETO LAVADO L'F'c=150 K/CM2 ESPESOR DE 10 CMS. INCLUYE: POLVO MARMOR, NIVELACION Y COMPACTACION DE PISO, ACABADO DE BANQUETA. HECHURA DE CONCRETO, ACARREO DE CONCRETO, COLOCACION, PICADO Y	M2	8.32	0.00	-0.34	8.66	\$ 368.35	\$3,189.91
BAN-589	SUMINISTRO Y CONSTRUCCION DE LOSA DE CONCRETO ESTAMPADO COLOR NEGRO ESPESOR DE 10CMS. INCLUYE: NIVELACION Y COMPACTACION DE PISO, HECHURA DE CONCRETO, ACARREO DE CONCRETO, COLOCACION, PICADO Y ACABADO DE BANQUETA.	M2	3.00	0.00	-0.34	3.34	\$ 504.37	\$1,684.60
MUR-065	MURO DE SOGA DE TABIQUE ROJO ASENTADO Y JUNTEADO CON MORTERO CEMENTO-CAL-ARENA 1:3 DE 14 CM DE ESPESOR, ACABADO APARENTE. INCLUYE MATERIALES, HERRAMIENTA, EQUIPO Y MANO DE OBRA.	M2	6.00	0.00	1.43	4.57	\$ 426.05	\$1,947.05
REL-356	CADENAS DE CONCRETO (F'c=200 KG/CM2) ARMADO (14X15) CMS. CON ARMEJ 12-12-4 CIMBRA EN DOS CARAS.	M	30.44	0.00	10.49	19.95	\$ 266.23	\$5,311.29
TIE-116	RELLENO Y COMPACTACION CON MATERIAL DE BANCO (TIERRA AMARILLA) Y COULLA DE CAL EN CAPAS NO MAYORES DE 20 CMS. CON HUMEDAD OPTIMA Y PIZON DE MANO.	M3	0.63	0.00	-2.62	3.25	\$ 447.66	\$1,454.90
BAN-025	INSTALACION DE LOSETA INTERCERAMIC MODELO ETIC PALISANDRO 15X90CM, ASENTADO Y JUNTEADO CON PASTA DE PEGAZULEJO. INCLUYE LECHADA DE CEMENTO BLANCO, SUMINISTRO DE MATERIALES, HERRAMIENTA, Y MANO DE OBRA.	M2	6.00	0.00	-2.25	8.25	\$ 1,002.18	\$8,267.99
BAN-589	SUMINISTRO Y COLOCACION DE PERFIL RECTANGULAR DE 3"X1 1/2" CAL. 14 PARA AREA DE BANCA	KG	237.68	0.00	77.00	160.68	\$ 50.36	\$8,091.84
TIE-116	TIERRA VEGETAL (NEGRA) EN AREAS VERDES (JARDIN), INCLUYE: MATERIALES, MANO DE OBRA, HERRAMIENTA, EQUIPO Y TODO LO NECESARIO PARA SU CORRECTA COLOCACION.	M3	0.10	0.00	-0.11	0.21	\$ 85.26	\$179.39

\$127,588.83  
\$127,588.83

EL CONTRATISTA  
 ARQ. CESAR MANUEL RUELAS DUEÑAS  
 REPRESENTANTE LEGAL

DIRECCION DE OBRAS PUBLICAS  
 DIRECTOR DE OBRAS PUBLICAS  
 ARQ. JESUS EUGENIO CAMPOS ESCOBAR

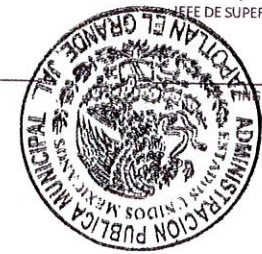

COMITE DE SUPERVISION Y CONTROL DE OBRA PUBLICA  
 JOSE DAVID DAMIAN RIOS



OBRA: CONSTRUCCION DE CENTRO DEPORTIVO COMUNITARIO EN LA COLONIA SOLIDARIDAD  
 LOCALIDAD: CD. GUZMAN JALISCO, MPIO. DE ZAPOTLAN EL GRANDE, JALISCO  
 CONTRATISTA: PREMIUM INGENIERIA PROYECTOS Y CONSTRUCCION S.A. DE C.V.  
 CONTRATO: DOP/FDRCE/2018-01  
 ESTIMACION: 1 (UNO)  
 PERIODO DE EJECUCION: DEL: 12/12/2018 AL: 20/12/2018



No.	CONCEPTO	UNIDAD	CANTIDAD CONTRATO	ACUMULADO ANTERIOR		FECHA 21 DE DICIEMBRE DE 2018		
				ESTIMADA	POR ESTIMAR	CANTIDAD	P.U.	IMPORTE
	<b>Centro Deportivo Comunitario</b>							
	SUMINISTRO Y ADQUISICION DE: DESBROZADORA A GASOLINA, ESCOBA METAL-PLAST. P/JARD. 22 D. TRUPER, TIJERA PODAR 2 MANOS TA-19 TRUPER, PALA REDONDA MANGO LARGO TRUPER, ZAPAPICO 5 LBS. MANGO MADERA INS. PLASTICO, KIT DE HERRAMIENTAS PARA JARDIN 4 PIEZAS, TIJERAS PARA JARDINERIA MARCA TRUPER	PZA	1.00	0.00	0.00	1.00	\$ 8,854.48	\$8,854.48
CAM-065	SUMINISTRO Y COLOCACION DE CAMA DE ARENA DE RIO DE 20 CMS. DE ESPESOR, INCLUYE: MATERIALES, MANO DE OBRA, HERRAMIENTA, EQUIPO Y TODO LO QUE SEA NECESARIO PARA SU CORRECTA COLOCACION.	M2	179.89	0.00	23.48	156.41	\$ 95.13	\$14,879.28
TEZ-001.B	SUMINISTRO Y COLOCACION DE TEZONTE NEGRO CRIBADO DE 1/2" EN UNA CAPA DE 10. CMS. DE ESPESOR, SOBRE MALLA GROUND COVER COLOR NEGRO, INCLUYE: MATERIALES, MANO DE OBRA, HERRAMIENTA, EQUIPO Y TODO LO QUE SEA NECESARIO PARA SU CORRECTA COLOCACION	M2	376.89	0.00	85.56	291.33	\$ 128.24	\$37,360.16
SUM-459	SUMINISTRO Y COLOCACION DE PASTO EN ROLLO TIPO SAN AGUSTIN. INCLUYE: REGADO.	M2	164.91	0.00	19.14	145.77	\$ 74.75	\$10,896.65
ADO-256	SUMINISTRO E INSTALACION DE PISO DE ADOQUIN DE 20X20X5 CMS. COLOR GRIS, ASENTADO Y JUNTEADO CON ARENA DE RIO CERNIDA (CAMA DE 10 CM. ESPESOR).	M2	173.17	0.00	-10.04	183.21	\$ 384.97	\$70,530.35
APL-093.1	APLANADO EN MUROS CON MORTERO CEMENTO-ARENA PROP.1:3 UTILIZANDO PLOMO Y REGLA TERMINADO PULIDO CON PLANA DE MADERA Y LLANA METALICA ESP. PROM=2 CMS. CON IMPERMEABILIZANTE INTEGRAL PROTECTO-GRAL. EN PROP. 2 KG/SACO DE CEMENTO GRIS.	M2	70.95	0.00	0.01	70.94	\$ 227.30	\$16,124.66
JAR-076	SUMINISTRO Y CONSTRUCCION DE JARDINERA (1) INCLUYE: CADENAS, MURO, RELLENO, TIERRA VEGETAL, APLANADO PULIDO, MATERIA, MANO DE OBRA HERRAMIENTA Y TODO LO NECESARIO PARA SU CORRECTA EJECUCION.	PZA	2.00	0.00	0.00	2.00	\$ 12,993.47	\$25,986.94
JAR-022 Z	SUMINISTRO Y CONSTRUCCION DE JARDINERA (2) INCLUYE: CADENAS, MURO, RELLENO, TIERRA VEGETAL, APLANADO PULIDO, MATERIA, MANO DE OBRA HERRAMIENTA Y TODO LO NECESARIO PARA SU CORRECTA EJECUCION.	PZA	1.00	0.00	0.00	1.00	\$ 16,451.54	\$16,451.54
JAR-053 L	SUMINISTRO Y CONSTRUCCION DE JARDINERA (L) INCLUYE: CADENAS, MURO, RELLENO, TIERRA VEGETAL, APLANADO PULIDO, MATERIA, MANO DE OBRA HERRAMIENTA Y TODO LO NECESARIO PARA SU CORRECTA EJECUCION.	PZA	1.00	0.00	0.00	1.00	\$ 19,070.75	\$19,070.75
JAR-065	JARDINERA FRONTAL 1 EN NIVELES INCLUYE: CADENAS, MURO, RELLENO, TIERRA VEGETAL, APLANADO PULIDO, MATERIA, MANO DE OBRA HERRAMIENTA Y TODO LO NECESARIO PARA SU CORRECTA EJECUCION.	PZA	1.00	0.00	0.00	1.00	\$ 19,909.61	\$19,909.61
JAR-066	JARDINERA FRONTAL 2 EN NIVELES INCLUYE: CADENAS, MURO, RELLENO, TIERRA VEGETAL, APLANADO PULIDO, MATERIA, MANO DE OBRA HERRAMIENTA Y TODO LO NECESARIO PARA SU CORRECTA EJECUCION.	PZA	1.00	0.00	0.00	1.00	\$ 8,225.78	\$8,225.78
JAR-067	JARDINERA FRONTAL 3 EN NIVELES INCLUYE: CADENAS, MURO, RELLENO, TIERRA VEGETAL, APLANADO PULIDO, MATERIA, MANO DE OBRA HERRAMIENTA Y TODO LO NECESARIO PARA SU CORRECTA EJECUCION.	PZA	1.00	0.00	0.00	1.00	\$ 17,761.16	\$17,761.16
APL-011	APLICACION DE PINTURA VINILICA VINIMEX MARCA COMEX DE 0.00 A 4.00 M. DE ALTURA	M2	863.08	0.00	-342.35	1,205.43	\$ 79.65	\$96,012.50
PIN-190	PINTURA ESMALTE 100 EN HERRERIA COLOR PREFERIDO (DOS APLICACIONES O MANOS).	M2	137.76	0.00	0.00	137.76	\$ 126.50	\$17,426.64
IMP-332	IMPERMEABILIZACION DE AZOTEA A BASE DE 1 CAPA DE MICRO-PRIMER, 3 CAPAS DE EMULFLEX O EMULSION Y 2 CAPAS DE FESTER-FLEX.	M2	161.42	0.00	0.00	161.42	\$ 115.95	\$18,716.65
EST-06	ESTRUCTURA COMEDOR A BASE DE PTR DE 3"X3", PERFIL RECTANGULAR DE 2"X2 INCLUYE: ZAPATAS DE 40X40X60 CMS, CUBIERTA DE POLICARBONATO, SOLDADURA, MANO DE OBRA, HERRAMIENTA, MATERIAL, Y TODO LO NECESARIO PARA SU CORRECTA EJECUCION.	PZA	1.00	0.00	0.00	1.00	\$ 63,994.98	\$63,994.98
EXC-642	EXCAVACION A MANO EN CEPAS TERRENO TIPO "B" DE 0.00 A 1.50 MTS. DE PROF. INCLUYE AFINE DE TALUDES Y FONDO	M3	9.22	0.00	-18.94	28.16	\$ 213.04	\$5,999.21
CIM-087	CIMIENTO DE PIEDRA BRAZA ASENTADA Y JUNTEADA CON MORTERO CALHIDRA-ARENA-CEMENTO PROP. 1:3	M3	9.22	0.00	-3.81	13.03	\$ 1,920.75	\$25,027.37
ANC-098	ANCLAJE DE CASTILLO K1 EN CIMENTACION 14 X 15 CMS REFOZADO CON 4 VARILLAS DEL NO.3 Y ESTRIBOS 1/4" DIAM. @ 15 CMS. C.A.C.	M3	12.00	0.00	-35.00	47.00	\$ 197.35	\$9,275.45
	CADENA DE DESPLANTE DE 14 X 20 CM, CONCRETO F'C=200 KG/CM2, REFORZADA CON 4 VAR. #4 Y ESTRIBOS DE ALAMBRÓN DE 1/4" @ 20 CM, CIMBRADO COMÚN. INCLUYE MATERIALES, HERRAMIENTA Y MANO DE OBRA. (COPIA 1)	M	42.24	0.00	8.04	34.20	\$ 470.87	\$16,103.75
MUR-065	MURO DE SOGA DE TABIQUE ROJO ASENTADO Y JUNTEADO CON MORTERO CEMENTO-CAL-ARENA 1:3 DE 14 CM DE ESPESOR, ACABADO APARENTE. INCLUYE MATERIALES, HERRAMIENTA, EQUIPO Y MANO DE OBRA.	M2	125.15	0.00	35.10	90.05	\$ 426.05	\$38,365.80
CAD-088	CADENA DE CORONACION DE 14 X 20 CM, CONCRETO F'C=200 KG/CM2, REFORZADA CON 4 VAR. #4 Y ESTRIBOS DE ALAMBRÓN DE 1/4" @ 20 CM, CIMBRADO COMUN A DOS CARAS. INCLUYE MATERIALES, HERRAMIENTA Y MANO DE OBRA.	M	33.84	0.00	-0.36	34.20	\$ 476.53	\$16,297.33
	LOSA DE CONCRETO DE 10 CM DE ESPESOR, ARMADA CON VAR. DEL #3 @ 15 CM. EN AMBOS SENTIDOS, COLADA CON CONCRETO F'C=200 KG/CM2. INCLUYE CIMBRA, HABIUADO Y ARMADO DE ACERO, COLADO, VIBRADO, DESCIMBRADO, CURADO, HERRAMIENTA, EQUIPO Y MANO DE OBRA.	M2	29.35	0.00	-4.85	34.20	\$ 811.49	\$27,752.96
APL-023	APLANADO DE MURO A PLOMO Y REGLA PULIDO CON PLANA DE MADERA Y LLANA METALICA CON MORTERO CALHIDRA-ARENA-CEMENTO PROP. 1:3 ESPESOR PROMEDIO DE 2.5 CMS.	M2	228.61	0.00	11.04	217.57	\$ 206.34	\$44,893.39
EMB-012	EMBOQUILLADO EN PUERTAS, VENTANAS Y PRETILES A BASE DE MORTERO CEMENTO-ARENA PROP. 1:3 ( DE 0.00 A 2.50 MTS. DE ALTURA )	M	20.00	0.00	-102.23	122.23	\$ 137.91	\$16,856.74

SUMA ESTA HOJA \$662,774.13  
 ACUMULADO \$790,362.96

EL CONTRATISTA  
 ARQ. CESAR MANUEL RUELAS DUEÑAS  
 REPRESENTANTE LEGAL

DIRECTOR DE OBRAS PUBLICAS  
 ARQ. JESUS EUGENIO CAMPOS ESCOBAR

DIRECCION DE OBRAS PUBLICAS  
 JEFE DE SUPERVISION Y CONTROL DE OBRA PUBLICA



DAVID DAMIAN RIOS



OBRA: CONSTRUCCION DE CENTRO DEPORTIVO COMUNITARIO EN LA COLONIA SOLIDARIDAD  
 LOCALIDAD: CD. GUZMAN JALISCO, MPIO. DE ZAPOTLAN EL GRANDE, JALISCO  
 CONTRATISTA: PREMIUM INGENIERIA PROYECTOS Y CONSTRUCCION S.A. DE C.V.  
 CONTRATO: DOP/DRCE/2018-01  
 ESTIMACION: 1 (UNO)  
 PERIODO DE EJECUCION: DEL: 12/12/2018 AL: 20/12/2018



No.	CONCEPTO	UNIDAD	CANTIDAD CONTRATO	ACUMULADO ANTERIOR		FECHA: 21 DE DICIEMBRE DE 2018		
				ESTIMADA	POR ESTIMAR	CANTIDAD	P.U.	IMPORTE
<b>Centro Deportivo Comunitario</b>								
TEN-078	TENDIDO LADRILLO RECOCIDO DE SOMBRA EN AZOTEA ASENTADO Y JENTEADO CON MORTERO CALHIDRA-ARENA-CEMENTO-AGUA PROP. 1:3 INCLUYE ESCOBILLADO CON LECHADA CEMENTO GRIS-AGUA	M2	29.35	0.00	-0.36	29.71	\$ 300.25	\$8,920.43
IMP-548	CASTILLO K1 DE 14 X 20 CM. CON CONCRETO F'C= 200 KG/CM2 CON 4 VAR. NO. 3 Y ESTRIBOS 1/4" @ 20 CM. INCLUYE: CIMBRA COMUN 2 CARAS. IMPERMEABILIZACION EN AZOTEA A BASE DE UNA CAPA DE PRIMER CON AISLAFLEX SA (EN PROPORCION DE 1.00 LT./19 LTS. DE AGUA), UNA CAPA DE AISLAFLEX SA (EN PROP. DE 1/2 LT./M2) UNA CAPA DE MEMBRANA DE REFUERZO Y UNA SEGUNDA CAPA DE AISLAFLEX SA EN LA MISMA PROPORCION QUE LA ANTERIOR. (NOTA: INCLUYE LIMPIEZA DE LA SUPERFICIE A TRATAR)	M	40.80	0.00	-35.50	76.30	\$ 536.97	\$40,970.81
		M2	29.35	0.00	-0.36	29.71	\$ 171.30	\$5,089.32
PUE-089	PISO DE CONCRETO F'C=150 KG/CM2 DE 10 CM. DE ESPESOR ACABADO PULIDO, REFORZADO CON MALLA ELECTROSOLDADA 6X6/6-6 SUMINISTRO Y FABRICACION DE CELOSIA A BASE DE PERFIL PYR DE 6"X2" (10.5 KG/M) INCLUYE: MANO DE OBRA, HERRAMIENTA, MATERIAL Y TODO LO NECESARIO PARA SU CORRECTA EJECUCION.	M2	29.35	0.00	-1.00	30.35	\$ 504.51	\$15,311.88
		PZA	1.00	0.00	0.00	1.00	\$ 47,512.01	\$47,512.01
PUE-089	PUERTA 2.10X0.90 MTS A BASE DE HERRERIA DE LAMINA TIPO DUELA CAL. 24, ESTRUCTURA DE PERIL PARA PUERTA, MARCO DE HERRERIA PARA SOPORTE, INCLUYE: MANO DE OBRA HERRAMIENTA Y TODO LO NECESARIO PARA SU CORRECTA EJECUCION.	PZA	2.00	0.00	0.00	2.00	\$ 3,732.82	\$7,465.64
PUE-099	PUERTA DE 2.00X1.00 MTS A BASE DE HERRERIA DE LAMINA TIPO DUELA CAL. 24, ESTRUCTURA DE PERIL PARA PUERTA, MARCO DE HERRERIA PARA SOPORTE, INCLUYE: MANO DE OBRA HERRAMIENTA Y TODO LO NECESARIO PARA SU CORRECTA EJECUCION.	PZA	1.00	0.00	0.00	1.00	\$ 4,047.03	\$4,047.03
VEN-056	VENTANA DE 1.07 X 0.30 A BASE DE PERIL ANGULO LISO, INCLUYE: CRISTAL DE 6MM DE ESPESOR, MANO DE OBRA, HERRAMIENTA Y TODO LO NECESARIO PARA SU CORRECTA EJECUCION	PZA	2.00	0.00	0.00	2.00	\$ 1,810.62	\$3,621.24
VEN-765	VENTANA DE 2.00X1.20 MTS INSTALACION Y COLOCACION, INCLUYE: PERIL, CRISTAL DE 6MM HERRAMIENTA, MANO DE OBRA Y TODO LO NECESARIO PARA SU CORRECTA EJECUCION	PZA	1.00	0.00	0.00	1.00	\$ 4,540.27	\$4,540.27
VEN-073	VENTANA DE 2.58X1.20 MTS INSTALACION Y COLOCACION, INCLUYE: PERIL, CRISTAL DE 6MM HERRAMIENTA, MANO DE OBRA Y TODO LO NECESARIO PARA SU CORRECTA EJECUCION	PZA	1.00	0.00	0.00	1.00	\$ 5,096.28	\$5,096.28
EQU-099	LOSA DE CONCRETO F'C=150 KG/CM2 REFORZADO CON MALLA ELECTROSOLDADA 6-6/10-10, ESPESOR 8 CM. EQUIPAMIENTO DE COCINA 1 ESTUFA MARCA MABE CEM7640BAPB0 DE 6 QUEMADORES, 1 REFRIGERADOR 19PIES MABE-RMT1951XMXC1, 1 TANQUE ESTACIONARIO DE 300 LTS. MEZCLADORA MONOMANDO CUELLO FLEXIBLE PARA TARIJA CON GRIFO EXTRAIBLE. FREGADERO DE DOBLE TARIJA DE ACERO INOXIDABLE 0.70X1.90X0.90 MTS CON CODIGO FDT190.	M2	4.46	0.00	-1.36	5.82	\$ 358.77	\$2,088.04
		PZA	1.00	0.00	0.00	1.00	\$ 49,766.54	\$49,766.54
TAP-065	CERRAMIENTO DE CONCRETO (F'C=150 KG/CM2) ARMADO (14X20) CMS. CON 4 DIAM. NO. 3; EST. 1/4" @ 15 CMS. C.A.C.; CIMBRA POR 3 CARAS.	M	12.94	0.00	-3.00	15.94	\$ 533.66	\$8,506.54
BAN-099	TAPA DE HERRERIA PARA CISTERNA DE 50X50 MTS, INCLUYE: LAMINA ANTIDERRAPANTE, ANGULAR DE 1"X1" SUMINISTRO Y CONSTRUCCION DE BANQUETA DE CONCRETO F'C=150 KG/CM2 ESPESOR DE 8 CMS. INCLUYE: NIVELACION Y COMPACTACION DE PISO, HECHURA DE CONCRETO, ACARREO DE CONCRETO, COLOCACION, PICADO Y ACABADO DE BANQUETA.	PZA	1.00	0.00	-1.00	2.00	\$ 971.78	\$1,943.56
	SALIDA HIDRAULICA PARA LAVABO CON TUBERIA DE CPVC DE 13 MM. INCLUYE 1 CODDO, 1 TEE, 1 TEE REDUCCION, 1 TAPON CAPA, 1 ADAPTADOR HEMBRA, HERRAMIENTA Y MANO DE OBRA.	SAL	3.00	0.00	0.00	3.00	\$ 447.37	\$1,342.11
		SAL	5.00	0.00	0.00	5.00	\$ 505.91	\$2,529.55
	SALIDA HIDRAULICA PARA W.C. CON TUBERIA DE CPVC DE 1/2". INCLUYE 1 CODDO DE 90X13 MM, 1 TEE, 1 TEE REDUCCION DE 19X13 MM, 1 TAPON CAPA Y ADAPTADOR MACHO, MATERIALES, HERRAMIENTA Y MANO DE OBRA.	SAL	5.00	0.00	0.00	5.00	\$ 578.53	\$2,892.65
		SAL	5.00	0.00	0.00	5.00	\$ 516.44	\$2,582.20
	SALIDA ELECTRICA PARA CONTACTO. INCLUYE 5 M DE CABLEADO, POLIDUCTO DE 1/2", MATERIALES, HERRAMIENTA Y MANO DE OBRA.	SAL	3.00	0.00	-2.00	5.00	\$ 547.42	\$2,737.10
		SAL	3.00	0.00	0.00	3.00	\$ 108.82	\$337.34
INS-230	TUBO PVC DE 4". INCLUYE MATERIALES, INSTALACION, HERRAMIENTAS Y MANO DE OBRA.	M	3.10	0.00	0.00	3.10	\$ 108.82	\$337.34
COM-046	INSTALACION DE GAS A BASE DE TUBO COBRE. DE 1/2" INCLUYE ACCESORIOS Y TODO LO NECESARIO PARA SU CORRECTA EJECUCION. COLOCACION DE TINACO ROTOPLAS DE 750 LT	PZA	1.00	0.00	0.00	1.00	\$ 5,433.16	\$5,433.16
		PZA	3.00	0.00	0.00	3.00	\$ 17,782.35	\$53,347.05
CEL-073	COMEDOR PLAY CLUP MODELO 2MES4-SK	PZA	1.00	0.00	0.00	1.00	\$ 3,006.49	\$3,006.49
CEL-045	PROTECCION DE VENTANAS A BASE DE CELOSIA DE PRT DE 1"X1" (1.62 KG/M) INCLUYE: SOLDADURA, MANO DE OBRA, HERRAMIENTA Y TODO LO NECESARIO PARA SU CORRECTA EJECUCION.	PZA	10.00	0.00	0.00	10.00	\$ 4,946.34	\$49,463.40
		M2	247.00	0.00	235.69	11.31	\$ 571.05	\$6,458.58
	SUMINISTRO Y COLOCACION DE CELOSIA DE 20X20 CM ASENTADA Y JUNTEADA CON MORTERO CEMENTO-ARENA PROPORCION 1:4 INCLUYE: MATERIAL, MANO DE OBRA HERRAMIENTA Y TODO LO NECESARIO PARA SU CORRECTA EJECUCION.	M2	247.00	0.00	235.69	11.31	\$ 571.05	\$6,458.58
	INSTALACION DE OVALUN MODELO IRIS PARA MONOMANDO COLOR HUESO DE SOBREPONER MARCA VITROMEX, CODIGO B18-0162. INCLUYE MONOMANDO UURRA 9434 INOX, MANGUERA ALIMENTADORA, LLAVES ANGULAR, HERRAMIENTA Y MANO DE OBRA.	PZA	4.00	0.00	0.00	4.00	\$ 6,386.86	\$25,547.44

EL CONTRATISTA  
 ARQ. CESAR MANUEL RUELAS DUEÑAS  
 REPRESENTANTE LEGAL

DIRECCION DE OBRAS PUBLICAS  
 ARQ. JESUS EUGENIO CAMERON  
 JEFE DE SUPERVISION Y CONTROL DE OBRA PUBLICA

SUMA ESTA HOJA: \$365,301.34  
 ACUMULADO: \$1,155,664.30  
 ING. JOSE DAVID DAMIAN RIOS



OBRA: CONSTRUCCION DE CENTRO DEPORTIVO COMUNITARIO EN LA COLONIA SOLIDARIDAD  
 LOCALIDAD: CD. GUZMAN JALISCO, MPIO. DE ZAPOTLAN EL GRANDE, JALISCO  
 CONTRATISTA: PREMIUM INGENIERIA PROYECTOS Y CONSTRUCCION S.A. DE C.V.  
 CONTRATO: DOP/FDRCE/2018-01  
 ESTIMACION: 1 (UNO)  
 PERIODO DE EJECUCION: DEL: 12/12/2018 AL: 20/12/2018



No.	CONCEPTO	UNIDAD	CANTIDAD CONTRATO	ACUMULADO ANTERIOR		FECHA: 21 DE DICIEMBRE DE 2018		
				ESTIMADA	POR ESTIMAR	CANTIDAD	P.U.	IMPORTE
	<b>Centro Deportivo Comunitario</b>							
	INSTALACION DE MIGITORIO MAYBROOK MARCA AMERICAN STANDARD. INCLUYE ACCESORIOS Y MANO DE OBRA.	PZA	2.00	0.00	0.00	2.00	\$ 4,215.89	\$8,431.78
VEN-734	VENTANA DE 2.80X1.90 MTS INSTALACION Y COLOCACION. INCLUYE: PERFIL, CRISTAL DE 6MM HERRAMIENTA, MANO DE OBRA Y TODO LO NECESARIO PARA SU CORRECTA EJECUCION	PZA	1.00	0.00	0.00	1.00	\$ 4,544.79	\$4,544.79
VEN-921	VENTANA DE 2.80X1.70 MTS INSTALACION Y COLOCACION. INCLUYE: PERFIL, CRISTAL DE 6MM HERRAMIENTA, MANO DE OBRA Y TODO LO NECESARIO PARA SU CORRECTA EJECUCION	PZA	1.00	0.00	0.00	1.00	\$ 4,294.22	\$4,294.22
	CADENAS DE CONCRETO (F'c=200 KG/CM2) ARMADO (14X15) CMS. CON ARMEX 12-12-4 CIMBRA EN DOS CARAS.	M	25.96	0.00	-19.32	45.28	\$ 266.23	\$12,054.89
MUR-065	MURO DE SOGA DE TABIQUE ROJO ASENTADO Y JUNTEADO CON MORTERO CEMENTO-CAL-ARENA 1:3 DE 14 CM DE ESPESOR, ACABADO APARENTE. INCLUYE MATERIALES, HERRAMIENTA, EQUIPO Y MANO DE OBRA.	M2	18.28	0.00	-15.99	34.27	\$ 426.05	\$14,600.73
APL-093.1	APLANADO EN MUROS CON MORTERO CEMENTO-ARENA PROP. 1:3 UTILIZANDO PLOMO Y REGLA TERMINADO PULIDO CON PLANA DE MADERA Y LLANA METALICA ESP. PROM=2 CMS. CON IMPERMEABILIZANTE INTEGRAL PROTECTO-GRAL. EN PROP. 2KG/SACO DE CEMENTO GRIS.	M2	36.08	0.00	-36.10	72.18	\$ 227.30	\$16,406.51
MAY-045	SUMINISTRO Y COLOCACION DE MAYA CERCACEL: INCLUYE CERCACEL C4 2.00 DE ALTURA COLOR GRIS CALIBRE 8, POSTE CERCACEL GRIS DE 2 1/2" CAL 16 DE 2.50 MTS DE ALTURA, ABRAZADERA CERCACEL METALICA C4 TIPO GRAPA COLOR GRIS, PUERTA Y PORTON CERCACEL GRIS ABATIBLE DE 1 HOJA DE CERCA C4 DE 2 MTS DE ALTURA POR 1.0 MTS DE CLARO CON PASADOR DE MANO, MANO DE OBRA, HERRAMIENTA Y TODO LO NECESARIO PARA SU CORRECTA EJECUCION.	PZA	1.00	0.00	0.00	1.00	\$ 87,641.55	\$87,641.55
CEM-098	CEMILLA PARA JARDIN PARA CULTIVO	PAQ	16.00	0.00	0.00	16.00	\$ 42.10	\$673.60
BAJ-045	SUBE Y BAJA DE METAL MARCA PLAY CLUB DE 3.76 X 0.54 X 1.10 M. AREA MINIMA DE 6.00 X 3.40 M. CAPACIDAD PARA 4 NIÑOS DE 3 A 12 AÑOS DE EDAD.	PZA	2.00	0.00	0.00	2.00	\$ 22,021.88	\$44,043.76
BAJ-046	SUBE Y BAJA DE METAL MARCA PLAY CLUB DE 3.00 X 1.16 X 1.27 M. AREA MINIMA DE 6.00 X 4.16 M. CAPACIDAD PARA 2 NIÑOS DE MAS DE 5 AÑOS DE EDAD	PZA	1.00	0.00	0.00	1.00	\$ 34,814.69	\$34,814.69
EJER-045	EJERCITADOR (ELIPTICA DOBLE) DE METAL DE BARRA MARCA PLAY CLUB DE 2.60 X 0.45 X 2.00 M. CAPACIDAD PARA 2 PERSONAS MAYORES A 15 AÑOS DE EDAD.	PZA	2.00	0.00	0.00	2.00	\$ 43,914.57	\$87,829.14
EJER-046	EJERCITADOR DE METAL TRIPLE TUBULAR MARCA PLAY CLUB DE 3.03 X 1.50 X 1.35 M. CAPACIDAD PARA 3 PERSONAS MAYORES A 15 AÑOS DE EDAD.	PZA	2.00	0.00	0.00	2.00	\$ 57,725.60	\$115,451.20
EJER-047	EJERCITADOR (REMO) DE METAL TUBULAR MARCA PLAY CLUB DE 1.18 X 0.75 X 0.78 M. CAPACIDAD PARA 1 PERSONA MAYOR DE 15 AÑOS DE EDAD.	PZA	1.00	0.00	0.00	1.00	\$ 25,957.34	\$25,957.34
EJER-048	EJERCITADOR (BRAZO Y ESPALDA) DE METAL TUBULAR MARCA PLAY CLUB DE 2.10 X 0.75 X 2.00 M. CAPACIDAD PARA 2 PERSONAS MAYORES DE 15 AÑOS DE EDAD.	PZA	1.00	0.00	0.00	1.00	\$ 41,825.16	\$41,825.16
EJER-049	EJERCITADOR (CABALLO) DE METAL TUBULAR MARCA PLAY CLUB DE 1.00 X 0.50 X 1.00 M. CAPACIDAD PARA 1 PERSONAS MAYOR DE 15 AÑOS DE EDAD.	PZA	2.00	0.00	0.00	2.00	\$ 18,645.19	\$37,290.38
	SUMINISTRO, FABRICACION Y COLOCACION DE COLUMPIO MODELO ARBOL, DE ACERO CON ESTRUCTURA CENTRAL DE TUBO DE 6" CEDULA 30, TRES EXTENSIONES TUBULARES CON ESTRUCTURA A MODO DE RAMAS DE 6" DE TUBO CEDULA 30 CON ACABADO EN PINTURA, PREVIO TRATAMIENTO Y CONECTORES DE ACERO PARA COLUMPIO DE ACERO Y CADENA, INCLUYE: ZAPATA DE ANCLA, CON POSIBILIDAD PARA CONECTAR UN MODELO ADICIONAL, DIMENSIONES: (5.2X4.00X3.40) MS. CON CAPACIDAD PARA 2 NIÑOS	PZA	4.00	0.00	0.00	4.00	\$ 20,768.29	\$83,073.16
RE-356	RELLENO Y COMPACTACION CON MATERIAL DE BANCO (TIERRA AMARILLA) Y COLILLA DE CAL EN CAPAS NO MAYORES DE 20 CMS. CON HUMEDAD OPTIMA Y PIZON DE MANO.	M3	11.42	0.00	1.24	10.18	\$ 447.66	\$4,557.18
LOS-086	LOSA DE CONCRETO REFORZADO CON MALLA-LAC 6X6-6/6 PERALTE=10 CMS. CONC F'c=200 KG/CM2 INCLUYE: CIMBRA	M2	27.09	0.00	-9.24	36.33	\$ 465.38	\$16,907.26
MUR-109	MURO DE TEZON A BASE DE BLOCK DE CEMENTO (10X14X28) ASENTADO Y JUNTEADO CON MORTERO CALHIDRA-ARENA-CEMENTO PROP.1:3 DE 0.00 A 2.50 MTS. DE ALTURA	M2	12.91	0.00	-2.63	15.54	\$ 568.86	\$8,840.08

1,896,041.12

SUMA ESTA HOJA \$649,237.42  
 ACUMULADO \$1,804,901.72

RESUMEN	
SUB TOTAL	\$1,804,901.72
IVA (16%)	\$288,784.28
TOTAL	\$2,093,686.00

EL CONTRATISTA  
 ARQ. CESAR MANUEL RUELAS DUEÑAS  
 REPRESENTANTE LEGAL

DIRECTOR DE OBRAS PUBLICAS  
 ARQ. JESUS EUGENIO CAMPOS ESCOBAR

JEFE DE SUPERVISION Y CONTROL DE OBRA PUBLICA  
 ING. JOSE DAVID B. MIAN RIOS



DIRECCION DE OBRAS PUBLICAS



OBRA: CONSTRUCCION DE CENTRO DEPORTIVO COMUNITARIO EN LA COLONIA SOLIDARIDAD  
 LOCALIDAD: CD. GUZMAN JALISCO, MPIO. DE ZAPOTLAN EL GRANDE, JALISCO  
 CONTRATISTA: PREMIUM INGENIERIA PROYECTOS Y CONSTRUCCION S.A. DE C.V.  
 CONTRATO: DOP/FDRCE/2018-01  
 ESTIMACION: 1 (UNO)  
 PERIODO DE EJECUCION: DEL: 12/12/2018 AL: 20/12/2018



No.	CONCEPTO	UNIDAD	CANTIDAD CONTRATO	ACUMULADO ANTERIOR		21 DE DICIEMBRE DE 2018		
				ESTIMADA	POR ESTIMAR	CANTIDAD	P.U.	IMPORTE
<b>Centro Deportivo Comunitario</b>								
COL-012	SUMINISTRO Y COLOCACION DE PLANTA COL DE ZORRO EN JARDINERA: INCLUYE MANO DE OBRA, TIERRA VEGETAL	PZA	78.00	0.00	-148.00	226.00	\$ 37.86	\$8,556.36
LIR-033	SUMINISTRO Y COLOCACION DE PLANTA LIRIO PERSA EN JARDINERA: INCLUYE MANO DE OBRA, TIERRA VEGETAL	PZA	55.00	0.00	-145.00	200.00	\$ 39.21	\$7,842.00
	SUMINISTRO Y COLOCACION DE ARBOLES "OLIVO NEGRO" DE 4 A 5 MTS. DE ALTURA CON UN DIAMETRO DE 4" INCLUYE: 3 TUBOS PVC DE 4" DE DIAMETRO CON UNA LONGITUD DE 70 CMS. PARA SU REGADO, ARENA, GRAVA, TIERRA DE ENCINO, HERRAMIENTA, EQUIPO Y TODO LO QUE SEA NECESARIO PARA SU CORRECTA PLANTACION.	PZA	5.00	0.00	-10.00	15.00	\$ 1,450.42	\$21,756.30
MAG-033	COLOCACION DE ARBOL MAHUAGUA A 4 MTS DE ALTURA INCLUYE: PLANTACION, MANO DE OBRA HERRAMIENTA Y TODO LO NECESARIO PARA SU CORRECTA EJECUCION	PZA	8.00	0.00	-7.00	15.00	\$ 991.70	\$14,875.50
PRI-032	COLOCACION DE ARBOL PRIMABERA A 2.8 MTS DE ALTURA INCLUYE: PLANTACION, MANO DE OBRA, HERRAMIENTA Y TODO LO NECESARIO PARA SU PLANTACION	PZA	5.00	0.00	-10.00	15.00	\$ 991.70	\$14,875.50
TRAM-00	TRAMITOLOGIA Y CONEXION DE ALUMBRADO ANTE C.F.E. INCLUYE: CONTRATACION.	PZA	1.00	0.00	0.00	1.00	\$ 23,233.74	\$23,233.74

SUMA ESTA HOJA \$91,139.40  
 ACUMULADO \$1,896,041.12

RESUMEN	
SUB TOTAL	\$1,896,041.12
IVA (16%)	\$303,366.58
TOTAL	\$2,199,407.70

EL CONTRATISTA  
 ARQ. CESAR MANUEL RUELAS DUENAS  
 REPRESENTANTE LEGAL

DIRECTOR DE OBRAS PUBLICAS  
 ARQ. JESUS EUGENIO CAMPOS ESCOBAR

JEFE DE SUPERVISION Y CONTROL DE OBRA PUBLICA  
 ING. JOSE DAVID DAMIAN RIOS



DIRECCION DE OBRAS PUBLICAS





OBRA: CONSTRUCCION DE CENTRO DEPORTIVO COMUNITARIO SOLIDARIDAD  
 UBICACION: CD. GUZMAN, JALISCO  
 CONTRATO: DOP/PROCE/2018-01  
 PERIODO: 12 DE DICIEMBRE AL 20 DE DICIEMBRE DE 2018

FECHA ESTIMACION: 21 DE DICIEMBRE DE 2018  
 1 (UNO)

NUMEROS GENERADORES

CONCEPTO	LIMA-008	ELEMENTO	UNIDAD	EJE	TRAMO	DE:	A:	LARGO	ANCHO	PIEZAS	SUB TOTAL	TOTAL
LIMPIEZA Y DESHERBE DE TERRENO A MANO INCLUYE: RETIRO DEL PRODUCTO DE LA LIMPIEZA, MANO DE OBRA HERRAMIENTA Y TODO LO QUE SEA NECESARIO PARA SU CORRECTA EJECUCION!			M2	A.-H	SOLIDARIDAD	1	8	62.48	22.52	1.00	1407.05	1407.05
				G.-J	MENOS CONSTRUCCION EXISTENTE	2	6	12.03	-12.15	1.00	-146.16	-146.16
				L.-J	MENOS CONSTRUCCION EXISTENTE	1	3	4.30	-3.20	1.00	-13.76	-13.76
				F.-G		2	6	RADIO	ENTRE 2		-60.97	-60.97
				J.-L		2	6	6.23	A = πr <sup>2</sup>		-60.97	-60.97
							2	6	6.23	A = πr <sup>2</sup>		-60.97
<b>TOTAL</b>											<b>1125.16</b>	



ING. JOSE DAVID DAMIAN RIOS  
 JEFE DE SUPERVISION Y CONTROL DE OBRA PUBLICA

ARQ. CESAR MANUEL RUELAS DUENAS  
 REPRESENTANTE LEGAL





ADMINISTRACION PUBLICA MUNICIPAL  
ESTADOS UNIDOS MEXICANOS  
JALISCO  
GRANDE JALISCO

APD: CESAR MANUEL RUELAS DUEÑAS  
REPRESENTANTE LEGAL

ING. JOSÉ DAVID DAMIAN RIOS  
JEFE DE SUPERVISION Y CONTROL DE OBRA PUBLICA

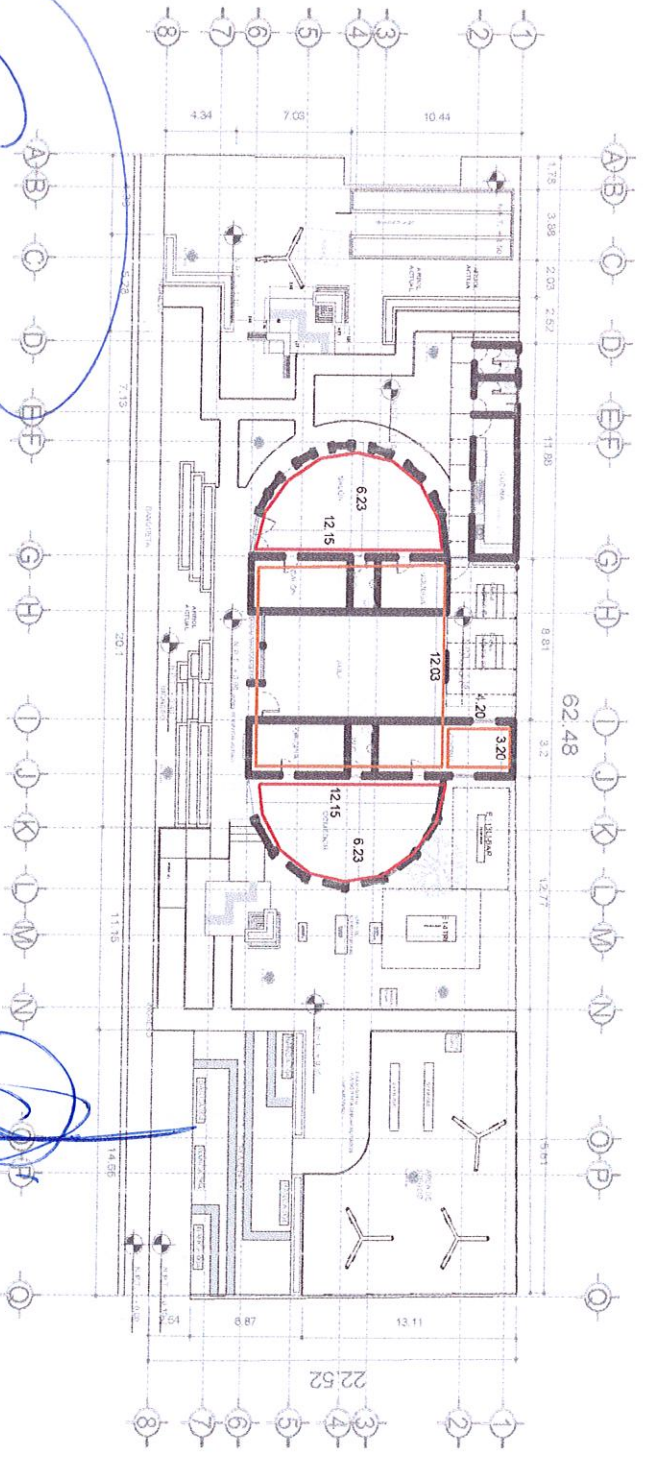

OBRA: CONSTRUCCION DE CENTRO DEPORTIVO COMUNITARIO SOLIDARIIDAD  
UBICACION: CD. GUZMAN JALISCO  
CONTRATO: DOPDFCEZ018-41  
PERIODO: 12 DE DICIEMBRE AL 20 DE DICIEMBRE DE 2018

FECHA ESTIMACION: 21 DE DICIEMBRE DE 2018  
1 (UNO)

PARTIDA 1 PRELIMINARES

CONCEPTO

LM1-008 LIMPIEZA Y DESHIERRE DE TERRENO A MANO INCLUIE RETIRO DEL PRODUCTO DE LA LIMPIEZA, MANO DE OBRA HERRAMIENTA Y TODO LO QUE SEA NECESARIO PARA SU CORRECTA EJECUCION.

CROQUIS





DIRECCION DE OBRAS PUBLICAS  
H. AYUNTAMIENTO DE ZAPOTLAN EL GRANDE, JALISCO



OBRA:	CONSTRUCCION DE CENTRO DEPORTIVO COMUNITARIO SOLIDARIDAD		
LOCALIDAD :	CD. GUZMAN JALISCO	CONTRATISTA:	PREMIUM INGENIERIA, PROYECTOS Y CONSTRUCCION, S.A. DE C.V.
MUNICIPIO:	ZAPOTLAN EL GRANDE	ESTIMACION:	UNO
CONTRATO:	DOP/FDRCE/2018-01	PERIODO:	18/12/2018 AL 31/12/2018
CLAVE	DESCRIPCION		
LIM-008	LIMPIEZA Y DESHIERBE DE TERRENO A MANO INCLUYE: RETIRO DEL PRODUCTO DE LA LIMPIEZA, MANO DE OBRA HERRAMIENTA Y TODO LO QUE SEA NECESARIO PARA SU CORRECTA EJECUCION.		
REPORTE FOTOGRAFICO			



ARQ. CESAR MANUEL RUELAS DUENAS  
REPRESENTANTE LEGAL

ING. JOSE DAVID DAMIAN RIOS  
JEFE DE LA UNIDAD DE CONTROL Y SUPERVISION DE OBRA PUBLICA



DIRECCIÓN DE OBRAS PUBLICAS





OBRA: CONSTRUCCION DE CENTRO DEPORTIVO COMUNITARIO SOLIDARIDAD  
 UBICACION: CD. GUZMAN, JALISCO  
 CONTRATO: DOP/FDRCE/2018-01  
 PERIODO: 12 DE DICIEMBRE AL 20 DE DICIEMBRE DE 2018

FECHA: 21 DE DICIEMBRE DE 2018  
 ESTIMACION: 1 (UNO)

**PARTIDA 1 PRELIMINARES**  
**NUMEROS GENERADORES**

CONCEPTO	TRA-657	ELEMENTO	UNIDAD	EJE	TRAMO	DE:	A:	LARGO	ANCHO	PIEZAS	SUB TOTAL	TOTAL
TRAZO Y NIVELACION DE TERRENO SENSIBLEMENTE PLANO ESTABLECIENDO BANCO DE NIVEL Y EJES DE REFERENCIA DEFINITIVAS, CON TRANSITO Y NIVEL, INCLUYE: PERSONAL TECNICO CALIFICADO, ESTACAS, LOCALIZACION DE ENTRE EJES, MATERIALES PARA SEÑALAMIENTO, EQUIPO, HERRAMIENTA Y MANO DE OBRA.	M2	A-H			SOLIDARIDAD	1	8	62.46	22.52	1.00	1407.05	1407.05
		G-J			MENOS CONSTRUCCION EXISTENTE	2	6	12.03	-12.15	1.00	-146.16	-146.16
		I-J				1	3	4.30	-3.20	1.00	-13.76	-13.76
		F-G			MENOS CONSTRUCCION EXISTENTE	2	6	RADIO AREA	ENTRE 2			
		J--				2	6	6.23	1 = $\pi r^2$	-60.97	-60.97	-60.97
						2	6	6.23	4 = $\pi r^2$	-60.97	-60.97	-60.97
											TOTAL	1125.19



DIRECCION DE OBRAS PUBLICAS

ING. JOSE DAVID DAMIAN RIOS  
 SUPERVISION Y CONTROL DE OBRA PUBLICA

JEFE DE

ARQ. CESAR MANUEL RUELAS DUEÑAS  
 REPRESENTANTE LEGAL





OBRA: CONSTRUCCION DE CENTRO DEPORTIVO COMUNITARIO SOLIDARIDAD  
 UBICACION: CD. GUZMAN, JALISCO  
 CONTRATO: DOP/DFDCEZ016-01  
 PERIODO: 12 DE DICIEMBRE AL 20 DE DICIEMBRE DE 2018

FECHA ESTIMACION: 21 DE DICIEMBRE DE 2018  
 1 (UNO)

PARTIDA 1 PRELIMINARES	
CONCEPTO	TRA-657
CROQUIS	
TRAZO Y NIVELACION DE TERRENO SENSIBLEMENTE PLANO ESTABLECIENDO BANCO DE NIVEL Y EJES DE REFERENCIA DEFINITIVAS, CON TRANSITO Y NIVEL. INCLUYE: PERSONAL TECNICO CALIFICADO, ESTACAS, LOCALIZACION DE ENTRE EJES, MATERIALES PARA SEÑALAMIENTO, EQUIPO, HERRAMIENTA Y MANO DE OBRA.	

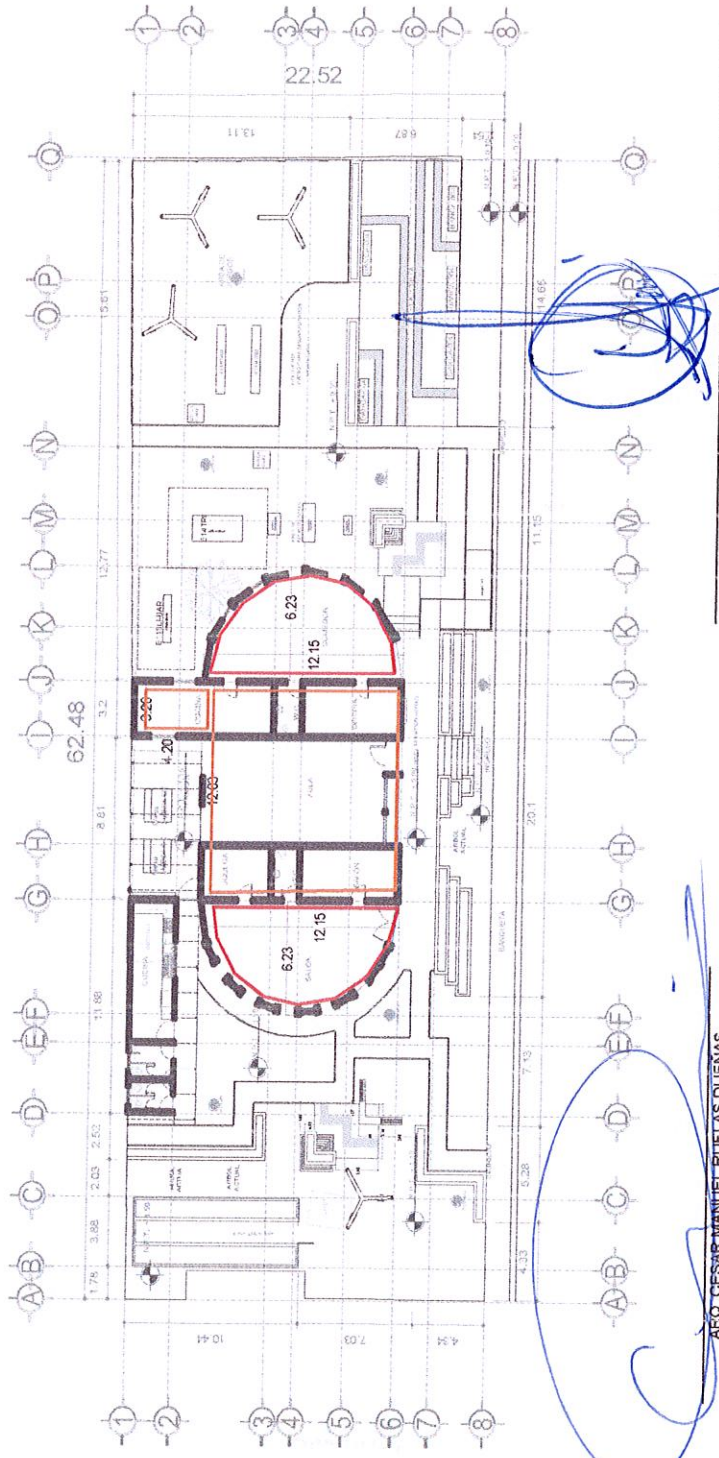

ARQ. CESAR MANUEL RUELAS DUENAS  
 REPRESENTANTE LEGAL

ING. JOSE DAVID DAMIAN RIOS  
 JEFE DE SUPERVISION Y CONTROL DE OBRA PUBLICA

SECRETARÍA DE OBRAS PUBLICAS





**DIRECCION DE OBRAS PUBLICAS**  
H. AYUNTAMIENTO DE ZAPOTLAN EL GRANDE, JALISCO



OBRA:	CONSTRUCCION DE CENTRO DEPORTIVO COMUNITARIO SOLIDARIDAD		
LOCALIDAD:	CD. GUZMAN JALISCO	CONTRATISTA: PREMIUM INGENIERIA, PROYECTOS Y CONSTRUCCION, S.A. DE C.V.	
MUNICIPIO:	ZAPOTLAN EL GRANDE	ESTIMACION:	UNO
CONTRATO:	DOP/IFDRCE/2018-01	PERIODO:	18/12/2018 AL 31/12/2018
CLAVE	DESCRIPCION		
TRA-657	TRAZO Y NIVELACION DE TERRENO SENSIBLEMENTE PLANO ESTABLECIENDO BANCO DE NIVEL Y EJES DE REFERENCIA DEFINITIVAS, CON TRANSITO Y NIVEL, INCLUYE: PERSONAL TECNICO CALIFICADO, ESTACAS, LOCALIZACION DE ENTRE EJES, MATERIALES PARA SEÑALAMIENTO, EQUIPO, HERRAMIENTA Y MANO DE OBRA.		
REPORTE FOTOGRAFICO			

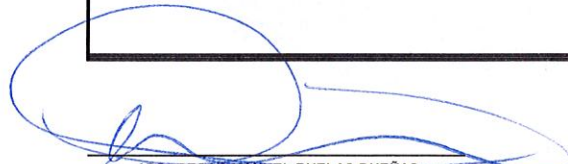

  
ARQ. CESAR MANUEL RUELAS DUEÑAS  
REPRESENTANTE LEGAL

  
JEFES DE LA UNIDAD DE CONTROL Y SUPERVISION DE OBRA PUBLICA  
DAMIAN RIOS

**DIRECCIÓN DE OBRAS PUBLICAS**







**PARTIDA 1 PRELIMINARES**

CONCEPTO	DEM-183	CROQUIS
		DEMOLICION DE CONCRETO SIMPLE CON MARRO, CUÑA, BARRA Y PICO ESP. = 10 A 20 CMS. EN ESPACIOS DE Poca SUPERFICIE

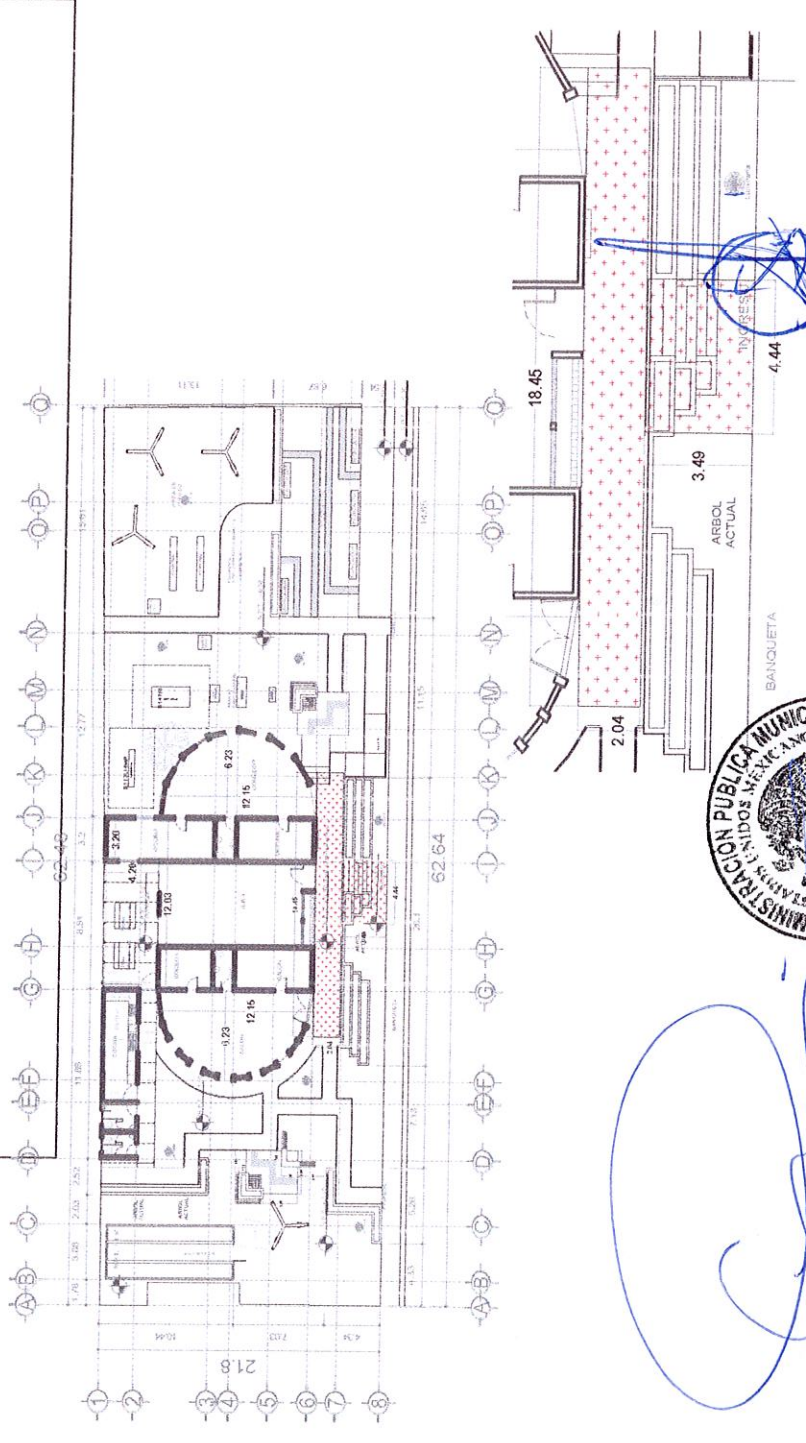

ARG. CESAR MANUEL RUELAS DUENAS  
 REPRESENTANTE LEGAL



ING. JOSE DAVID DAMIAN RIOS  
 JEFE DE SUPERVISION Y CONTROL DE OBRA PUBLICA

**DIRECCION DE OBRAS PUBLICAS**

A large area of the page is reserved for a signature, indicated by a blue scribble. The area is bounded by a grid of horizontal lines.





**DIRECCION DE OBRAS PUBLICAS**  
H. AYUNTAMIENTO DE ZAPOTLAN EL GRANDE, JALISCO



OBRA:	CONSTRUCCION DE CENTRO DEPORTIVO COMUNITARIO SOLIDARIDAD		
LOCALIDAD:	CD. GUZMAN JALISCO	CONTRATISTA: PREMIUM INGENIERIA, PROYECTOS Y CONSTRUCCION, S.A. DE C.V.	
MUNICIPIO:	ZAPOTLAN EL GRANDE	ESTIMACION:	UNO
CONTRATO:	DOP/FDRCE/2018-01	PERIODO:	18/12/2018 AL 31/12/2018
CLAVE	DESCRIPCION		
DEM-193	DEMOLICION DE CONCRETO SIMPLE CON MARRO, CUÑA, BARRA Y PICO ESP. = 10 A 20 CMS. EN ESPACIOS DE POCA SUPERFICIE		
REPORTE FOTOGRAFICO			



DIRECCION DE OBRAS PUBLICAS

ARQ. CESAR MANUEL RUELAS DUEÑAS  
REPRESENTANTE LEGAL

ING. JOSE DAVID DAMIAN RIOS  
JEFE DE LA UNIDAD DE CONTROL Y SUPERVISION DE OBRA PUBLICA





OBRA: CONSTRUCCION DE CENTRO DEPORTIVO COMUNITARIO SOLIDARIDAD  
 UBICACION: CD. GUZMAN, JALISCO  
 CONTRATO: DOP/DFDCEZ018-q1  
 PERIODO: 12 DE DICIEMBRE AL 20 DE DICIEMBRE DE 2018

FECHA: 21 DE DICIEMBRE DE 2018  
 ESTIMACION: 1 (UNO)

PARTIDA 1 PRELIMINARES  
 NUMEROS GENERADORES

CONCEPTO	TAL-001	ELEMENTO	UNIDAD	E.I.E	TRAMO	DE:	A:	LARGO	ANCHO	PIEZAS	SUB TOTAL	TOTAL
TALA DE ARBOLES INCLUYE: DERRIBE, DESPALLE, CARGA, ACARREO FUERA DE LA OBRA PERIMETROS DEL TRONCO DE 2 A 3.50 MTS. PROMEDIO												
			PZA	B-C C-2	CENTRO COMUNITARIO SOLIDARIDAD	1	8			5.00 10.00	5.00 10.00	5.00 10.00
<b>TOTAL</b>											<b>15.00</b>	



ING. JOSE DAVID DAMIAN RIOS  
 JEFE DE SUPERVISION Y CONTROL DE OBRA PUBLICA

ARG. CESAR MANUEL RUELAS QUENAS  
 REPRESENTANTE LEGAL

**DIRECCION DE OBRAS PUBLICAS**





OBRA:	CONSTRUCCION DE CENTRO DEPORTIVO COMUNITARIO SOLIDARIDAD	FECHA ESTIMACION:	21 DE DICIEMBRE DE 2018
UBICACION:	CD. GUZMAN, JALISCO		
CONTRATO:	DOP/DFRCE/2018-01		
PERIODO:	12 DE DICIEMBRE AL 20 DE DICIEMBRE DE 2018		

PARTIDA 1 PRELIMINARES

CONCEPTO:	TAL-001	CROQUIS
		TALA DE ARBOLES INCLUYE: DERRIBE, DESRAÍE, CARGA, ACARREO FUERA DE LA OBRA, PERÍMETROS DEL TRONCO DE 20 A 30 MT., A UNA ALTURA DE 2 A 3.50 MTS. PROMEDIO

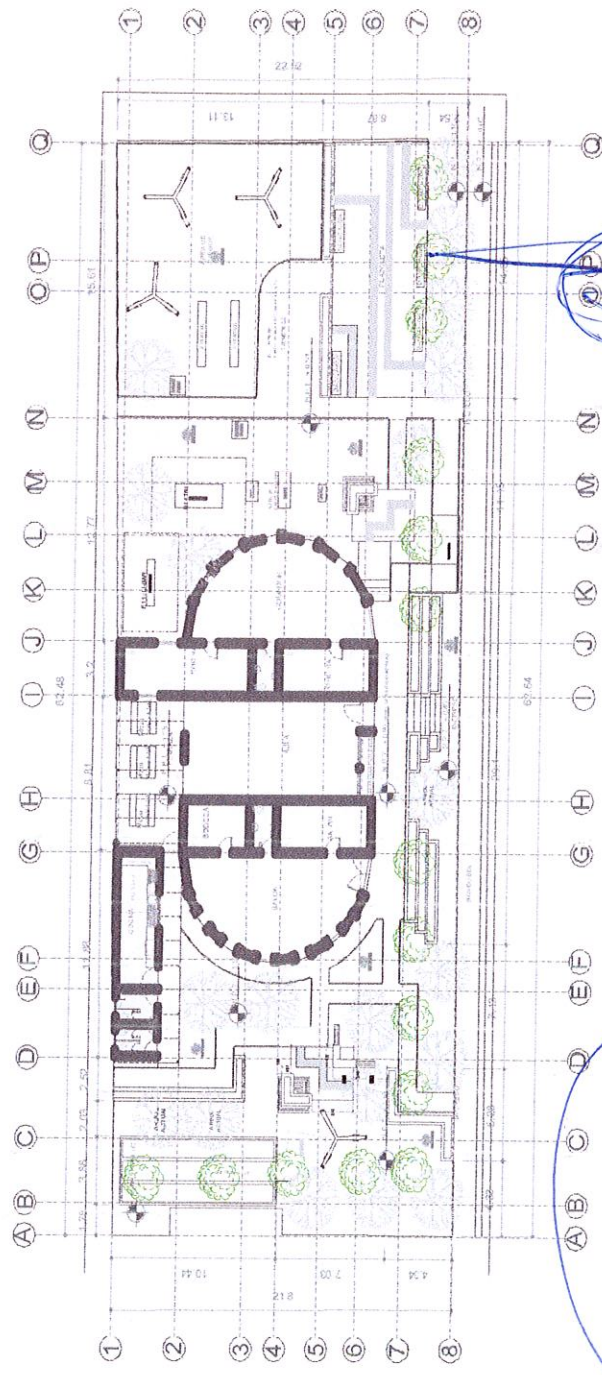

ARQ. CESAR MANUEL RUELAS DUENAS  
REPRESENTANTE LEGAL

ING. JOSE DAVID DAMIAN RIOS  
JEFE DE SUPERVISION Y CONTROL DE OBRAS



DIRECCION DE OBRAS PUBLICAS

Lined area for additional notes or signatures.





**DIRECCION DE OBRAS PUBLICAS**  
H. AYUNTAMIENTO DE ZAPOTLAN EL GRANDE, JALISCO



OBRA:	CONSTRUCCION DE CENTRO DEPORTIVO COMUNITARIO SOLIDARIDAD		
LOCALIDAD :	CD. GUZMAN JALISCO	CONTRATISTA: PREMIUM INGENIERIA, PROYECTOS Y CONSTRUCCION, S.A. DE C.V.	
MUNICIPIO:	ZAPOTLAN EL GRANDE	ESTIMACION:	UNO
CONTRATO:	DOP/FDRCE/2018-01	PERIODO:	18/12/2018 AL 31/12/2018
CLAVE	DESCRIPCION		
TAL- 001	TALA DE ARBOLES INCLUYE: DERRIBE, DESRAME, CARGA, ACARREO FUERA DE LA OBRA, PERIMETROS DEL TRONCO DE 20 A 30 MT. A UNA ALTURA DE 2 A 3.50 MTS. PROMEDIO		
REPORTE FOTOGRAFICO			



ARQ. CESAR MANUEL RUELAS DUEÑAS  
REPRESENTANTE LEGAL

ING. JOSE DAVID DAMIAN RIOS  
JEFE DE UNIDAD DE CONTROL Y SUPERVISION DE OBRA PUBLICA



DIRECCION DE OBRAS PUBLICAS





OBRA: CONSTRUCCION DE CENTRO DEPORTIVO COMUNITARIO SOLIDARIDAD  
 UBICACION: CD. GUZMAN, JALISCO  
 CONTRATO: DOP/DFORCE/2018-01  
 PERIODO: 12 DE DICIEMBRE AL 20 DE DICIEMBRE DE 2018

FECHA ESTIMACION:  
 21 DE DICIEMBRE DE 2018  
 1 (UNO)

**PARTIDA 1 PRELIMINARES**

**NUMEROS GENERADORES**

CONCEPTO	ELEMENTO	UNIDAD	EJE	TRAMO	DE:	A:	AREA	ESPESOR	ABUND.	SUB TOTAL	TOTAL
CARGA Y RETIRO DE MATERIAL PRODUCTO DE DEMOLICION Y EXCAVACION FUERA DE LA OBRA (A 5 KM. DE DISTANCIA).	M3	H-I	7	PRODUCTO DE DEMOLICION DE CONCRETO SIMILE		8	52.17	0.2	45%	4.695	15.129
		6	H	PRODUCTO DE DEMOLICION DE MURO DE IMPRESO		I	8.04	0.2	45%	0.724	2.332
		8	M	PRODUCTO DE DEMOLICION DE BANQUETA DE CALLE		O	15.29	0.2	45%	1.376	4.434
		A-C	1	PRODUCTO EXCAVACION A MANO PARA CIMENTO		20	VOLUMEN 20.45		45%	9.203	29.653
										TOTAL	51.55



ING. JOSE DAVID AMIAN RIOS  
 JEFE DE SUPERVISION Y CONTROL DE OBRA PUBLICA

ARQ. CESAR MANUEL RUELAS DUENAS  
 REPRESENTANTE LEGAL

**DIRECCION DE OBRAS PUBLICAS**





OBRA: CONSTRUCCIÓN DE CENTRO DEPORTIVO COMUNITARIO SOLIDARIDAD  
UBICACIÓN: C.D. GUZMÁN, JALISCO  
CONTRATO: DOP/FCRCE/2018/01  
PERIODO: 12 DE DICIEMBRE AL 20 DE DICIEMBRE DE 2018

FECHA ESTIMACION

21 DE DICIEMBRE DE 2018  
1 (UNO)

PARTIDA 1 PRELIMINARES

CONCEPTO

CROQUIS

CARGA Y RETIRO DE MATERIAL PRODUCTO DE DEMOLICIÓN Y EXCAVACION FUERA DE LA OBRA (A 5 KM. DE DISTANCIA).

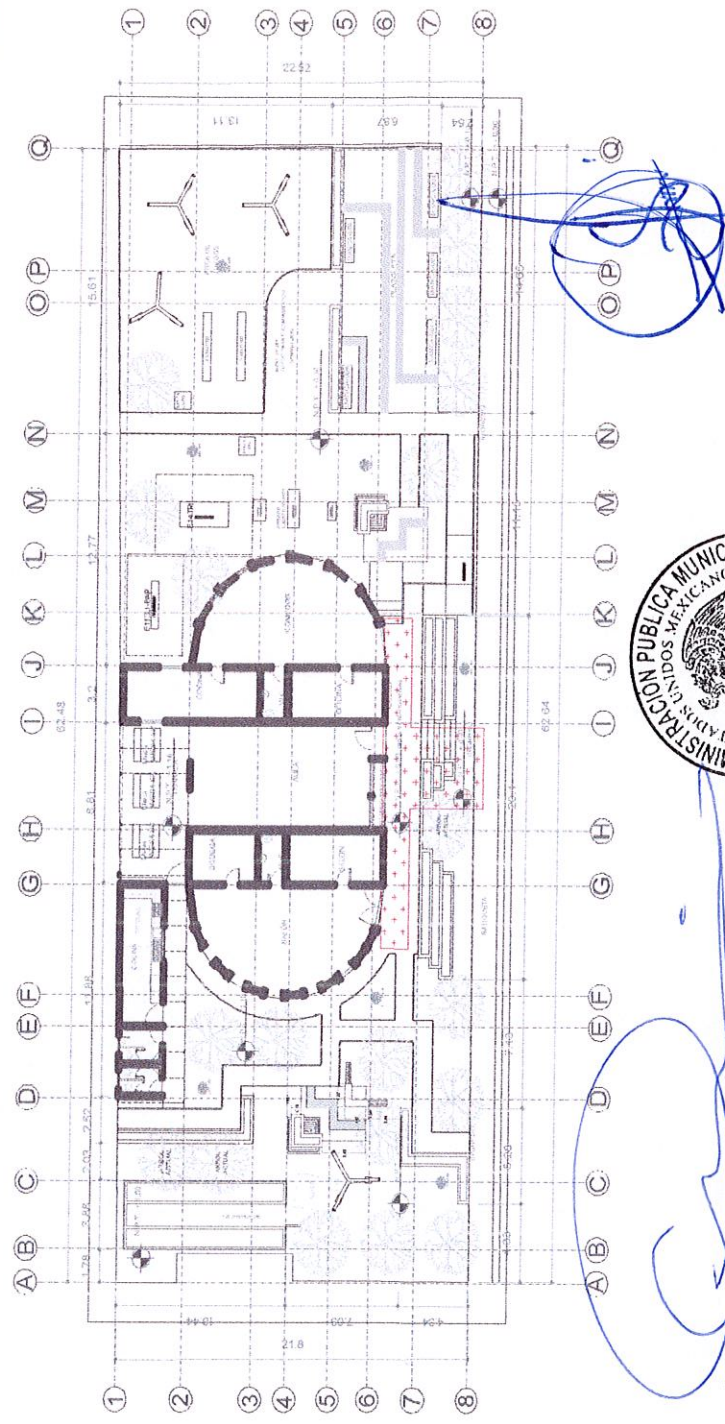

ARQ. CESAR MANUEL RUELAS DUEÑAS  
REPRESENTANTE LEGAL

ING. JOSE DAVID DAMIAN RIOS  
JEFE DE SUPERVISION Y CONTROL DE OBRA PUBLICA



DIRECCIÓN DE OBRAS PUBLICAS





**DIRECCION DE OBRAS PUBLICAS**  
H. AYUNTAMIENTO DE ZAPOTLAN EL GRANDE, JALISCO



OBRA:	CONSTRUCCION DE CENTRO DEPORTIVO COMUNITARIO SOLIDARIDAD		
LOCALIDAD:	CD. GUZMAN JALISCO	CONTRATISTA:	PREMIUM INGENIERIA, PROYECTOS Y CONSTRUCCION, S.A. DE C.V.
MUNICIPIO:	ZAPOTLAN EL GRANDE	ESTIMACION:	UNO
CONTRATO:	DOP/FDRCE/2018-01	PERIODO:	18/12/2018 AL 31/12/2018
CLAVE	DESCRIPCION		
0	CARGA Y RETIRO DE MATERIAL PRODUCTO DE DEMOLICION Y EXCAVACION FUERA DE LA OBRA (A 5 KM. DE DISTANCIA).		
REPORTE FOTOGRAFICO			



ARG. CESAR MANUEL RUELAS DUENAS  
REPRESENTANTE LEGAL



ING. JOSE DAVID DAMIAN RIOS  
LA UNIDAD DE CONTROL Y SUPERVISION DE OBRA PUBLICA

**DIRECCIÓN DE OBRAS PUBLICAS**









OBRA: CONSTRUCCION DE CENTRO DEPORTIVO COMUNITARIO SOLIDARIDAD  
UBICACION: CD. GUZMAN, JALISCO  
CONTRATO: DOP/FORCE/2018-01  
PERIODO: 12 DE DICIEMBRE AL 20 DE DICIEMBRE DE 2018

FECHA ESTIMACION:  
1 (UNO)

21 DE DICIEMBRE DE 2018

**PARTIDA 1 PRELIMINARES**

CONCEPTO

DEM-017

CROQUIS  
DEMOLICION MURO INGRESO ALTURA 2.80 M LADRILLO DE 25 CMS. DE ESPESOR

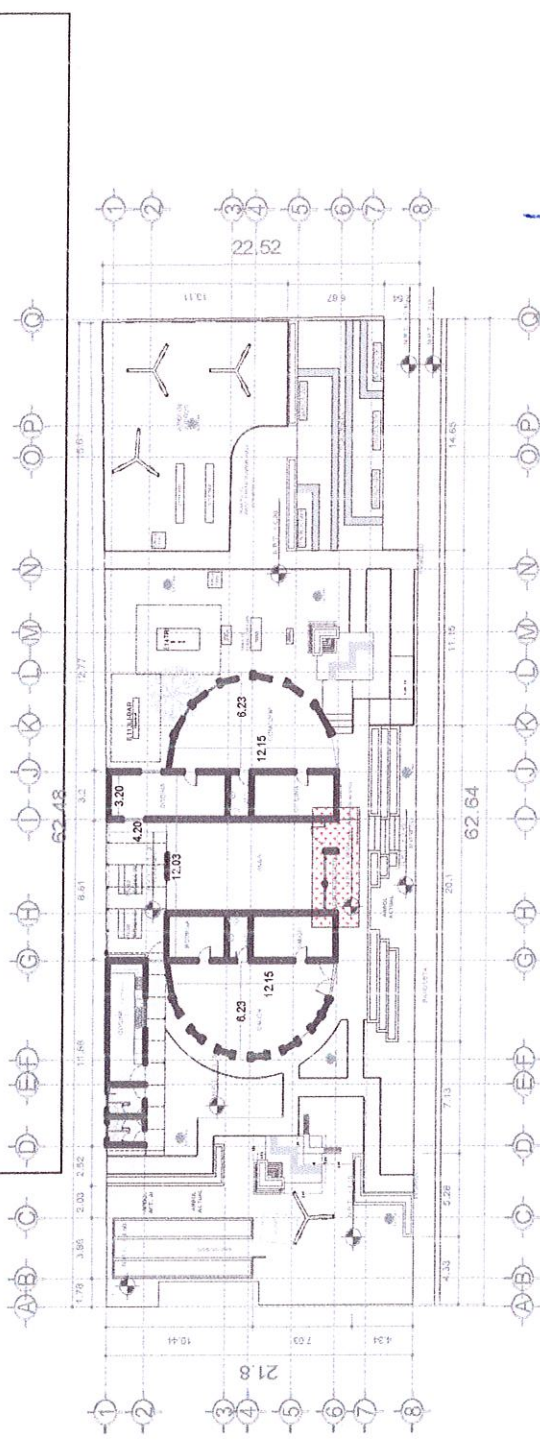

*(Handwritten signature in blue ink)*

ARQ. CESAR MANUEL RUELAS DUEÑAS  
REPRESENTANTE LEGAL

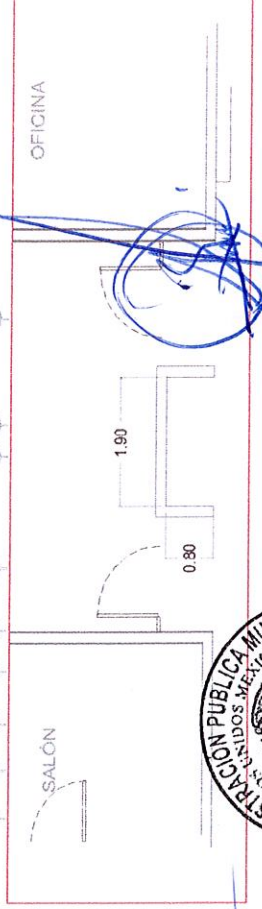

SALÓN

OFICINA



ING. JOSÉ DAVID DAMIAN RIOS  
JEFE DE SUPERVISION Y CONTROL DE OBRA PUBLICA

DIRECCION DE OBRAS PUBLICAS





**DIRECCION DE OBRAS PUBLICAS**  
H. AYUNTAMIENTO DE ZAPOTLAN EL GRANDE, JALISCO



OBRA:	CONSTRUCCION DE CENTRO DEPORTIVO COMUNITARIO SOLIDARIDAD		
LOCALIDAD:	CD. GUZMAN JALISCO	CONTRATISTA: PREMIUM INGENIERIA, PROYECTOS Y CONSTRUCCION, S.A. DE C.V.	
MUNICIPIO:	ZAPOTLAN EL GRANDE	ESTIMACION:	UNO
CONTRATO:	DOP/FDRCE/2018-01	PERIODO:	18/12/2018 AL 31/12/2018
CLAVE	DESCRIPCION		
DEM-017	DEMOLICION MURO INGRESO ALTURA 2.80 M LADRILLO DE 25 CMS, DE ESPESOR		
REPORTE FOTOGRAFICO			

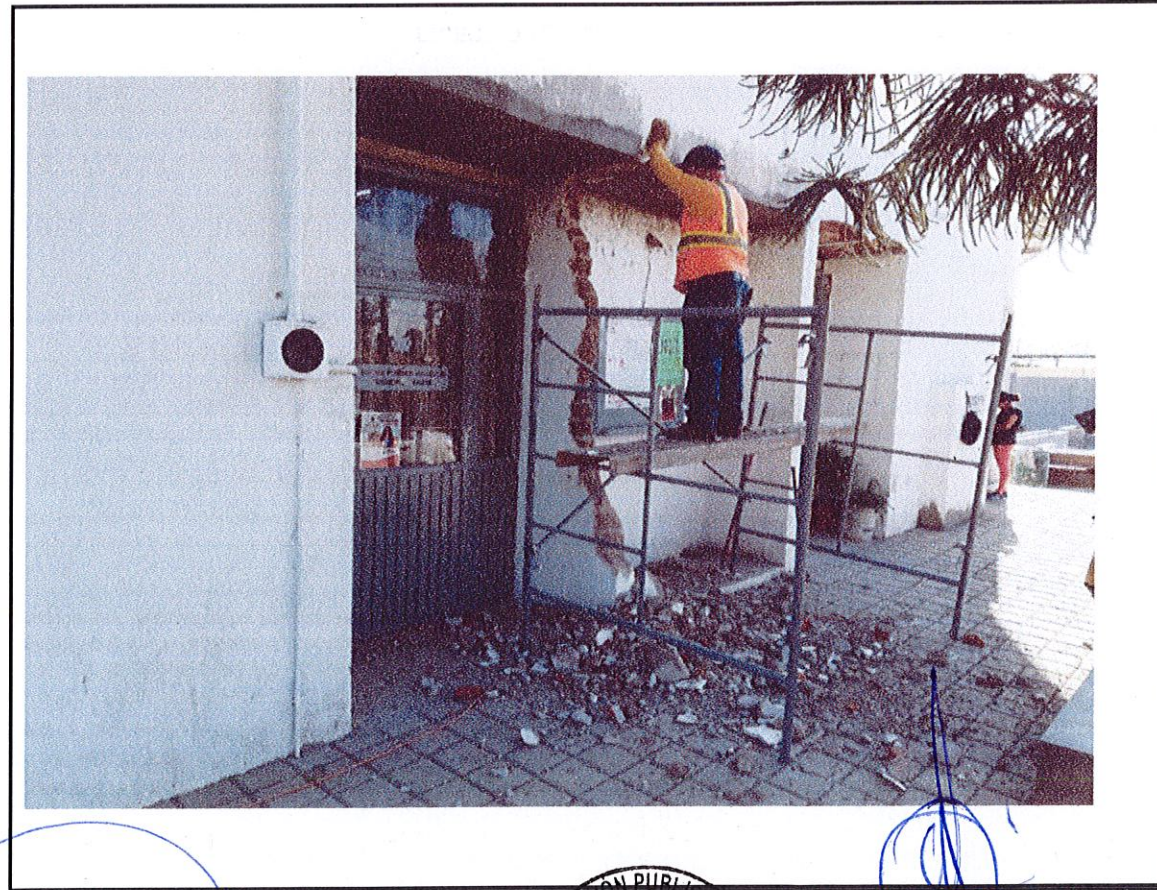

ARQ. CESAR MANUEL RUELAS DUEÑAS  
REPRESENTANTE LEGAL



ING. JOSE DAVID DAMIAN RIOS  
JEFE DE LA UNIDAD DE CONTROL Y SUPERVISION DE OBRA PUBLICA

DIRECCIÓN DE OBRAS PÚBLICAS









OBRA: CONSTRUCCION DE CENTRO DEPORTIVO COMUNITARIO SOLIDARIDAD  
UBICACION: CD. GUZMAN, JALISCO  
CONTRATO: DOP/DFRC/2018/01  
PERIODO: 12 DE DICIEMBRE AL 20 DE DICIEMBRE DE 2018

FECHA ESTIMACION

21 DE DICIEMBRE DE 2018  
1 (UNO)

CONCEPTO	PRC-045	CROQUIS
	DESMONTE DE PROTECCIONES DE VENTANAS VIEJAS	

PARTIDA 1 PRELIMINARES

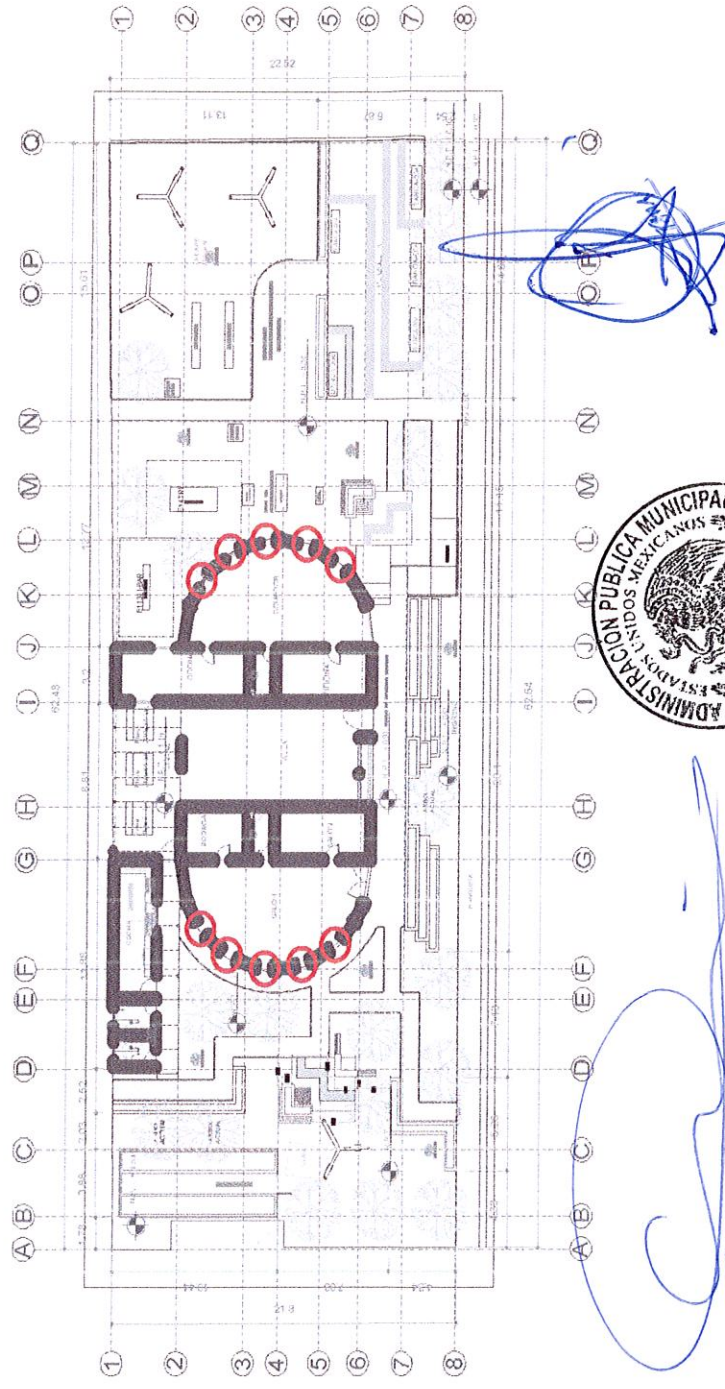

ARQ. CESAR MANUEL RUELAS DUENAS  
REPRESENTANTE LEGAL

ING. JOSE DAVID DAMIAN RIOS  
JEFE DE SUPERVISION Y CONTROL DE OBRA PUBLICA

DIRECCION DE OBRAS PUBLICAS

Blank lined area for notes or additional information.





**DIRECCION DE OBRAS PUBLICAS**  
H. AYUNTAMIENTO DE ZAPOTLAN EL GRANDE, JALISCO



OBRA:	CONSTRUCCION DE CENTRO DEPORTIVO COMUNITARIO SOLIDARIDAD		
LOCALIDAD :	CD. GUZMAN JALISCO	CONTRATISTA: PREMIUM INGENIERIA, PROYECTOS Y CONSTRUCCION, S.A. DE C.V.	
MUNICIPIO:	ZAPOTLAN EL GRANDE	ESTIMACION:	UNO
CONTRATO:	DOP/FDRGE/2018-01	PERIODO:	18/12/2018 AL 31/12/2018
CLAVE	DESCRIPCION		
PRO-045	DESMONTE DE PROTECCIONES DE VENTANAS VIEJAS		

REPORTE FOTOGRAFICO

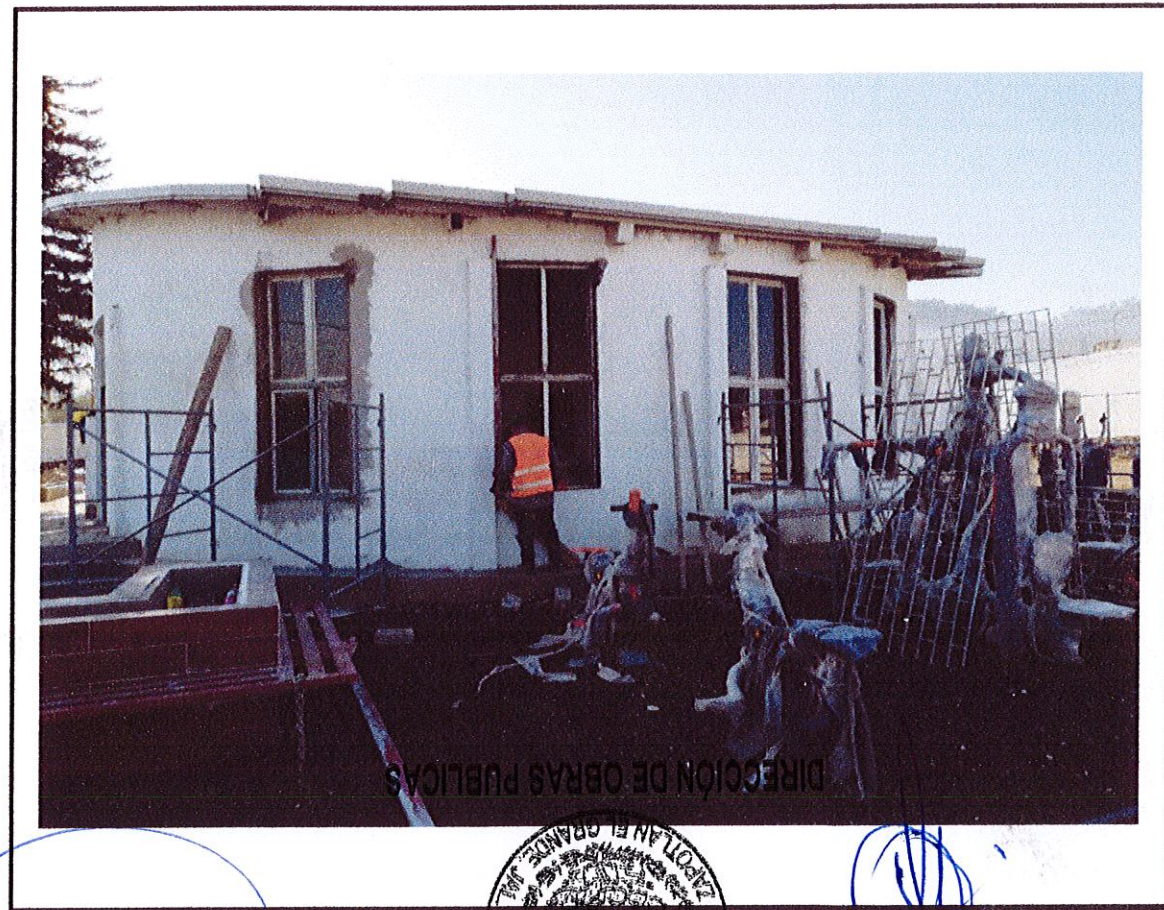

ARQ. CESAR MANUEL RUELAS DUEÑAS  
REPRESENTANTE LEGAL

ING. JOSE DAVID DAMIAN RIOS  
JEFE DE LA UNIDAD DE CONTROL Y SUPERVISION DE OBRA PUBLICA





OBRA: CONSTRUCCION DE CENTRO DEPORTIVO COMUNITARIO SOLIDARIDAD  
 UBICACION: CD. GUZMAN, JALISCO  
 CONTRATO: DOP/FORCE/2018-01  
 PERIODO: 12 DE DICIEMBRE AL 20 DE DICIEMBRE DE 2018

FECHA ESTIMACION: 21 DE DICIEMBRE DE 2018  
 1 (UNO)

**PARTIDA 1 PRELIMINARES**

**NUMEROS GENERADORES**

CONCEPTO	ELEMENTO	UNIDAD	EJE	TRAMO	DE:	A:	LARGO	ANCHO	PIEZAS	SUB TOTAL	TOTAL
RED-034 RETRO Y DESMONTE DE MALLA CICLON DE 2.5 DE ALTURA INCLUYE: HERRAMIENTA Y MANO DE OBRA.	M	1		AREA POSTERIOR DE CENTRO COMUNITARIO	A	I	34.10			34.10	34.10
			2	FRENTE DEL CENTRO COMUNITARIO	A	Q	62.64			62.64	62.64
										<b>TOTAL</b>	96.74



ING. JOSÉ DAVID DAMIAN RIOS  
 JEFE DE SUPERVISION Y CONTROL DE OBRA PUBLICA

ARQ. CESAR MANUEL RUEDAS DUENAS  
 REPRESENTANTE LEGAL

**DIRECCION DE OBRAS PUBLICAS**





OBRA: CONSTRUCCIÓN DE CENTRO DEPORTIVO COMUNITARIO SOLIDARIDAD  
UBICACION: CD. GUZMÁN, JALISCO  
CONTRATO: DOP/DFCE/2018-01  
PERIODO: 12 DE DICIEMBRE AL 20 DE DICIEMBRE DE 2018

FECHA ESTIMACION: 21 DE DICIEMBRE DE 2018  
1 (UNO)

CONCEPTO

RED-034

CROQUIS

RETIRO Y DESMONTE DE MALLA CICLON DE 2.5 DE ALTURA INCLUYE: HERRAMIENTA Y MANO DE OERA.

PARTIDA 1 PRELIMINARES

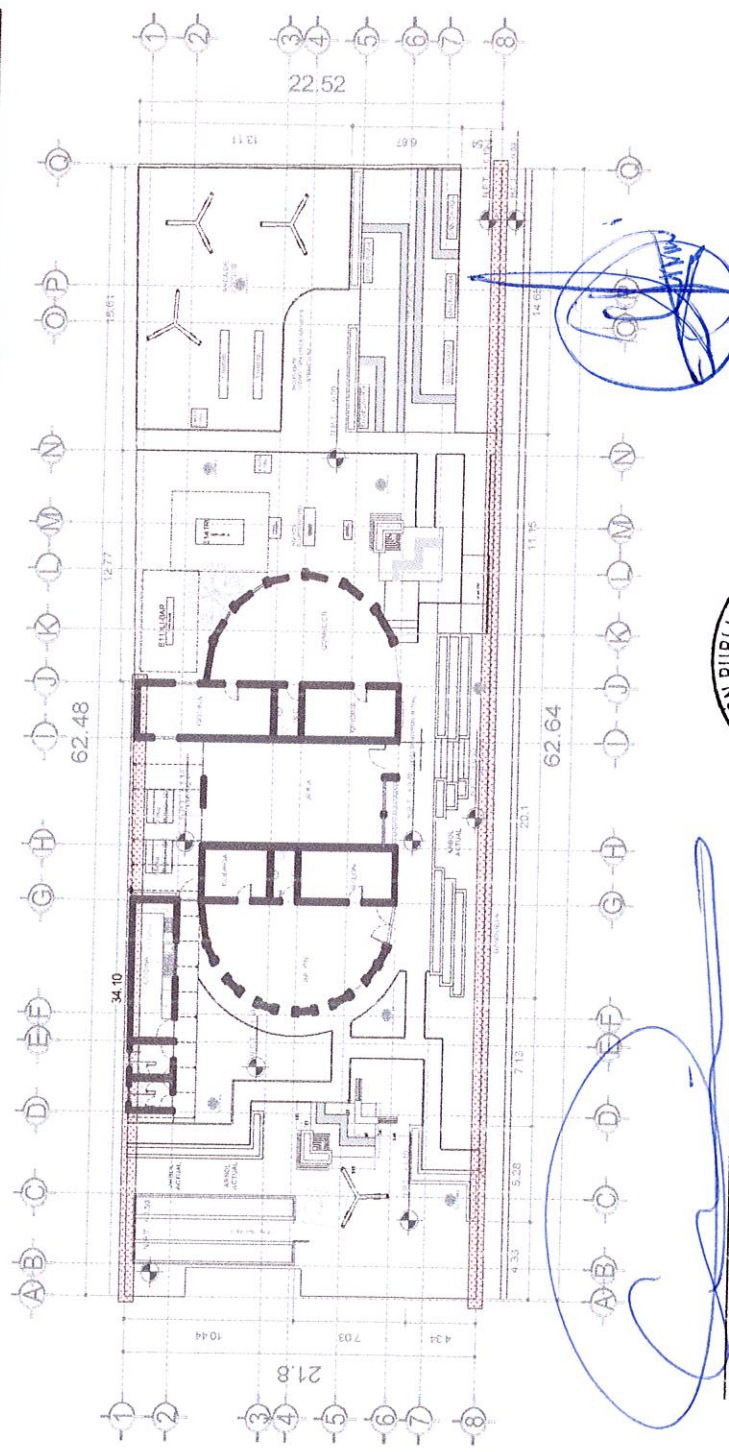

ARQ. CESAR MANUEL RUELAS DUEÑAS  
REPRESENTANTE LEGAL



ING. JOSE DAVID DAMIAN FIOS  
JEFE DE SUPERVISION Y CONTROL DE OBRA PUBLICA

DIRECCIÓN DE OBRAS PUBLICAS





**DIRECCION DE OBRAS PUBLICAS**  
H. AYUNTAMIENTO DE ZAPOTLAN EL GRANDE, JALISCO



OBRA:	CONSTRUCCION DE CENTRO DEPORTIVO COMUNITARIO SOLIDARIDAD		
LOCALIDAD :	CD. GUZMAN JALISCO	CONTRATISTA: PREMIUM INGENIERIA, PROYECTOS Y CONSTRUCCION, S.A. DE C.V.	
MUNICIPIO:	ZAPOTLAN EL GRANDE	ESTIMACION:	UNO
CONTRATO:	DOP/FDRCE/2018-01	PERIODO:	18/12/2018 AL 31/12/2018
CLAVE	DESCRIPCION		
RED-034	RETIRO Y DESMONTE DE MALLA CICLON DE 2.5 DE ALTURA INCLUYE: HERRAMIENTA Y MANO DE OBRA.		

REPORTE FOTOGRAFICO



ARQ. CESAR MANUEL RUELAS DUEÑAS  
REPRESENTANTE LEGAL



ING. JOSÉ DAVID DAMIAN RIOS  
JEFE DE LA UNIDAD DE CONTROL Y SUPERVISION DE OBRA PUBLICA

DIRECCIÓN DE OBRAS PUBLICAS





OBRA: CONSTRUCCION DE CENTRO DEPORTIVO COMUNITARIO SOLIDARIDAD  
UBICACION: CD. GIZMAN, JALISCO  
CONTRATO: DOP/DFURCE/2018-01  
PERIODO: 12 DE DICIEMBRE AL 20 DE DICIEMBRE DE 2018

FECHA ESTIMACION: 21 DE DICIEMBRE DE 2018  
1 (UNO)

PARTIDA 1 PRELIMINARES

NUMEROS GENERADORES

CONCEPTO	ELEMENTO	UNIDAD	EJE	TRAMO	DE:	A:	LARGO	ANCHO	PIEZAS	SUB TOTAL	TOTAL
DEM-1-93 DEMOLICION DE BANQUETA DE CALLE CCN MARCO, CUÑA, BARRA Y PICO ESP. = 10.A.20 CMS. EN ESPACIOS DE POCA SUPERFICIE.	M2	6	SOLIDARIDAD	M	O	9.03	1.70	0.00	15.35	15.35	15.35
[Handwritten signature in blue ink]											
										TOTAL	15.35

ING. JOSE DAVID DAMIAN RIOS  
JEFE DE SUPERVISION Y CONTROL DE OBRA PUBLICA



ARQ. CESAR MANUEL RUELAS DUEÑAS  
REPRESENTANTE LEGAL

NUMEROS GENERADORES





OBRA: CONSTRUCCION DE CENTRO DEPORTIVO COMUNITARIO SOLIDARIDAD  
 UBICACION: CD. GUZMAN, JALISCO  
 CONTRATO: DDP/DFRCE/2018-01  
 PERIODO: 12 DE DICIEMBRE AL 20 DE DICIEMBRE DE 2018

FECHA ESTIMACION: 21 DE DICIEMBRE DE 2018  
 1 (UNO)

**PARTIDA 1 PRELIMINARES**

CONCEPTO: DEM-193 CROQUIS DEMOLICION DE BANQUETA DE CALLE CON MARRO, CUMA, BARRA Y PICO ESP. = 10 A 20 CMS. EN ESPACIOS DE POCA SUPERFICIE.

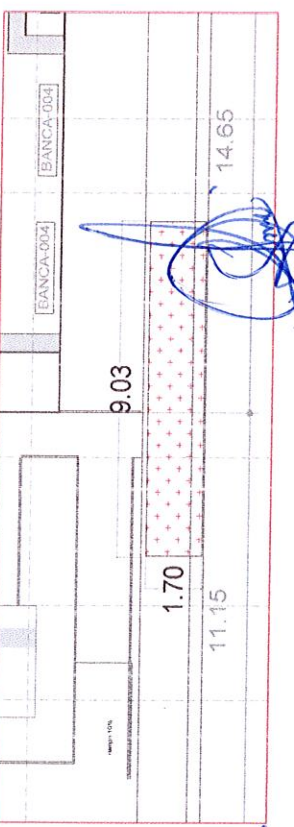
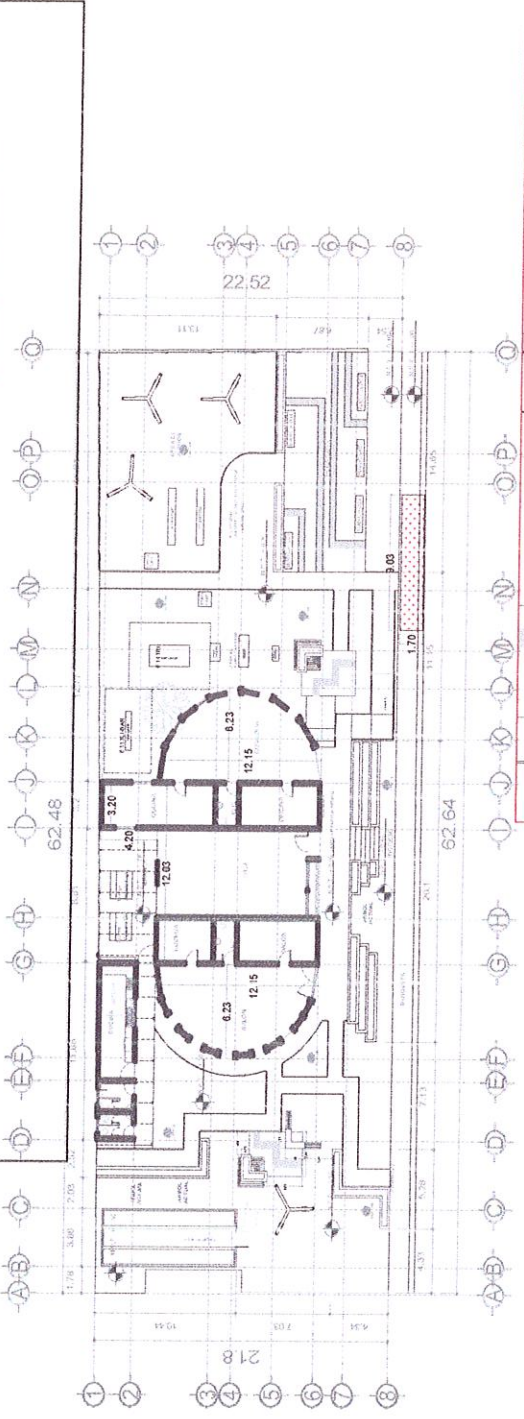

ARQ. CESAR MANUEL RUELAS DUENAS  
 REPRESENTANTE LEGAL

ING. JOSE DAVID DAMIAN RIOS  
 JEFE DE SUPERVISION Y CONTROL DE OBRA PUBLICA



ADMINISTRACION PUBLICA MUNICIPAL EL GRANDE JALISCO MEXICO





**DIRECCION DE OBRAS PUBLICAS**  
H. AYUNTAMIENTO DE ZAPOTLAN EL GRANDE, JALISCO



OBRA:	CONSTRUCCION DE CENTRO DEPORTIVO COMUNITARIO SOLIDARIDAD		
LOCALIDAD:	CD. GUZMAN JALISCO	CONTRATISTA: PREMIUM INGENIERIA, PROYECTOS Y CONSTRUCCION, S.A. DE C.V.	
MUNICIPIO:	ZAPOTLAN EL GRANDE	ESTIMACION:	UNO
CONTRATO:	DOP/FDRCE/2018-01	PERIODO:	18/12/2018 AL 31/12/2018
CLAVE	DESCRIPCION		
DEM-193	DEMOLICION DE BANQUETA DE CALLE CON MARRO, CUÑA, BARRA Y PICO ESP. = 10 A 20 CMS. EN ESPACIOS DE POCA SUPERFICIE.		

REPORTE FOTOGRAFICO



DIRECCION DE OBRAS PUBLICAS

ARQ. CESAR MANUEL RUELAS DUEÑAS  
REPRESENTANTE LEGAL

ING. JOSE DAVID DAMIAN RIOS  
JEFE DE LA UNIDAD DE CONTROL Y SUPERVISION DE OBRA PUBLICA





OBRA : CONSTRUCCION DE CENTRO DEPORTIVO COMUNITARIO SOLIDARIDAD  
 UBICACION : CD. GUZMAN, JALISCO  
 CONTRATO : DOPIFORCE/2018-01  
 PERIODO : 12 DE DICIEMBRE AL 20 DE DICIEMBRE DE 2018

FECHA ESTIMACION : 21 DE DICIEMBRE DE 2018  
 1 (UNO)

**PARTIDA 2 JARDINERA COMEDOR**

**NUMEROS GENERADORES**

CONCEPTO	ELEMENTO	UNIDAD	EJE	TRAMO	DE:	A:	LARGO	ANCHO	PIEZAS	SUB TOTAL	TOTAL
SUMINISTRO Y CONSTRUCCION DE LOSA DE CONCRETO LAVADO L'FC=150 K/CM2 ESPESOR DE 10 CMS. INCLUYE: POLVO MARMOR, NIVELACION Y COMPACTACION DE PISO, HECHURA DE CONCRETO, ACARREO DE CONCRETO, COLOCACION, PICADO Y ACABADO DE BANQUETA.	M2	C-D		SOLIDARIDAD	4	7	4.00	3.00		12.00	12.00
				MENOS ESTAMPADO							
				A	4	7	2.23	-0.60		-1.34	-1.34
				B	4	7	1.24	-0.60		-0.74	-0.74
				C	4	7	1.44	-0.60		-0.86	-0.86
			D	4	7	0.65	-0.60		-0.39	-0.39	
										TOTAL	8.66

ING. JOSE DAVID DAMIAN RIOS  
 JEFE DE SUPERVISION Y CONTROL DE OBRA PUBLICA



ARQ. CESAR MANUEL RUELAS DUEÑAS  
 REPRESENTANTE LEGAL

ING. JOSE DAVID DAMIAN RIOS





FECHA ESTIMACION  
21 DE DICIEMBRE DE 2018  
1 (UNO)

FECHA ESTIMACION

OBRA: CONSTRUCCION DE CENTRO DEPORTIVO COMUNITARIO SOLIDARIDAD  
UBICACION: CD. GUZMAN, JALISCO  
CONTRATO: DOP/DFORCE/2018/01  
PERIODO: 12 DE DICIEMBRE AL 20 DE DICIEMBRE DE 2018

CONCEPTO: **BAN-025 PARTIDA 2 JARDINERA COMEDOR**

CONCEPTO: **BAN-025 CROQUIS**

SUMINISTRO Y CONSTRUCCION DE LOSA DE CONCRETO LAVADO L'F'c=150 K/CM2 ESPESOR DE 10 CMS. INCLUYE: POLVO MARMOR, NIVELACION Y COMPACTACION DE PISO, HECHURA DE CONCRETO, ACARREO DE CONCRETO, COLOCACION, PICADO Y ACABADO DE BANQUETA.

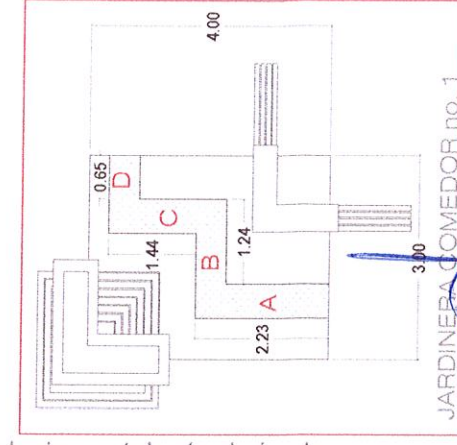
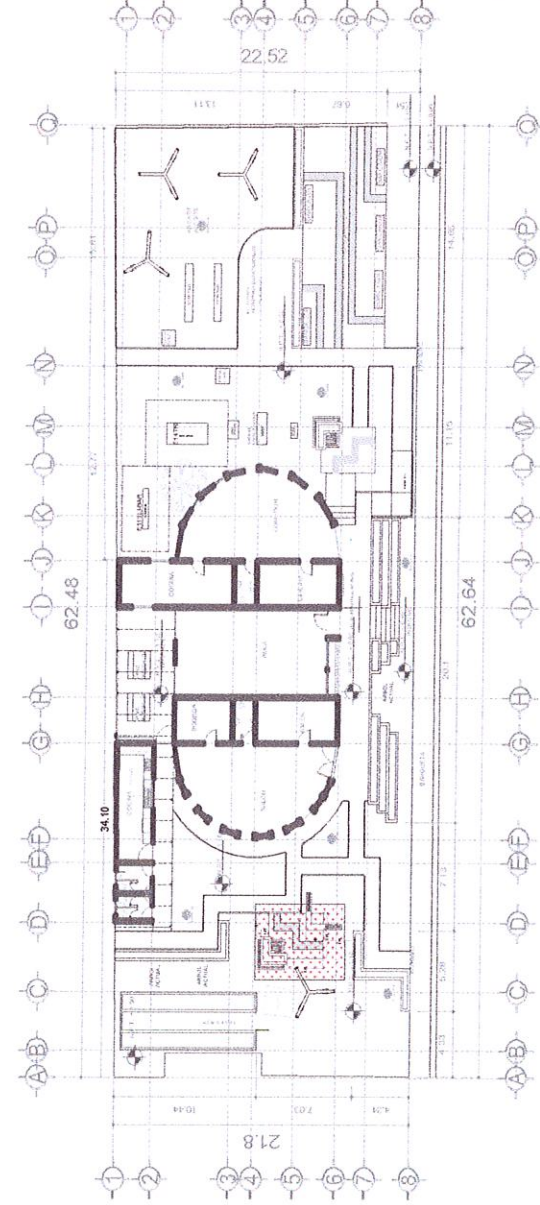

JARDINERA COMEDOR no. 1

ARQ. CESAR MANUEL RUELAS DUENAS  
REPRESENTANTE LEGAL



ING. JOSE DAVID DAMIAN RIOS  
JEFE DE SUPERVISION Y CONTROL DE OBRA PUBLICA

DIRECCION DE OBRAS PUBLICAS

Large blank area with horizontal lines for notes or additional information.





**DIRECCION DE OBRAS PUBLICAS**  
H. AYUNTAMIENTO DE ZAPOTLAN EL GRANDE, JALISCO



OBRA:	CONSTRUCCION DE CENTRO DEPORTIVO COMUNITARIO SOLIDARIDAD		
LOCALIDAD :	CD. GUZMAN JALISCO	CONTRATISTA:	PREMIUM INGENIERIA, PROYECTOS Y CONSTRUCCION, S.A. DE C.V.
MUNICIPIO:	ZAPOTLAN EL GRANDE	ESTIMACION:	UNO
CONTRATO:	DOP/FDRCE/2018-01	PERIODO:	18/12/2018 AL 31/12/2018
CLAVE	DESCRIPCION		
BAN-025	SUMINISTRO Y CONSTRUCCION DE LOSA DE CONCRETO LAVADO L F'C=150 K/CM2 ESPESOR DE 10 CMS. INCLUYE: POLVO MARMOR, NIVELACION Y COMPACTACION DE PISO, HECHURA DE CONCRETO, ACARREO DE CONCRETO, COLOCACION, PICADO Y ACABADO DE BANQUETA.		

REPORTE FOTOGRAFICO

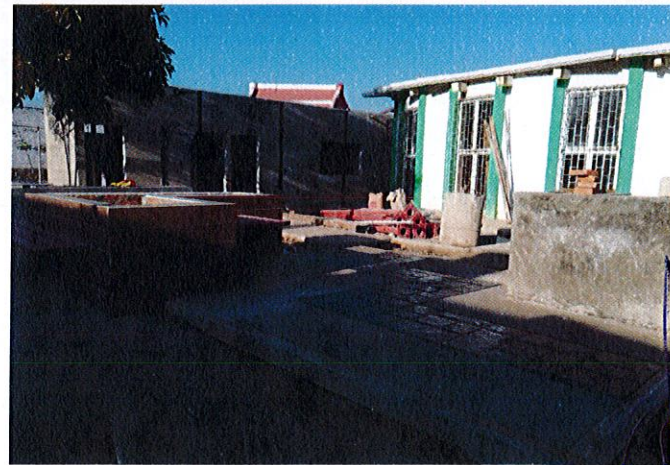

DIRECCION DE OBRAS PUBLICAS  
 DIRECCION DE OBRAS PUBLICAS

ARQ. CESAR MANUEL RUELAS DUENAS  
REPRESENTANTE LEGAL

ING. JOSE DAVID DAMIAN RIOS  
JEFE DE LA UNIDAD DE CONTROL Y SUPERVISION DE OBRA PUBLICA









FECHA ESTIMACION  
21 DE DICIEMBRE DE 2018  
1 (UNO)

FECHA ESTIMACION

OBRA: CONSTRUCCION DE CENTRO DEPORTIVO COMUNITARIO SOLIDARIDAD  
UBICACION: CD. GUZMAN, JALISCO  
CONTRATO: DOP/FORCE/2018-01  
PERIODO: 12 DE DICIEMBRE AL 20 DE DICIEMBRE DE 2018

PARTIDA 2 JARDINERA COMEDOR

CONCEPTO

BAN-589

CROQUIS

SUMINISTRO Y CONSTRUCCION DE LOSA DE CONCRETO ESTAMPADO COLOR NEGRO ESPESOR DE 10CMS. INCLUYE: NIVELACION Y COMPACTACION DE PISO, HECHURA DE CONCRETO, ACARREO DE CONCRETO, COLOCACION, PICADO Y ACABADO DE BANQUETA.

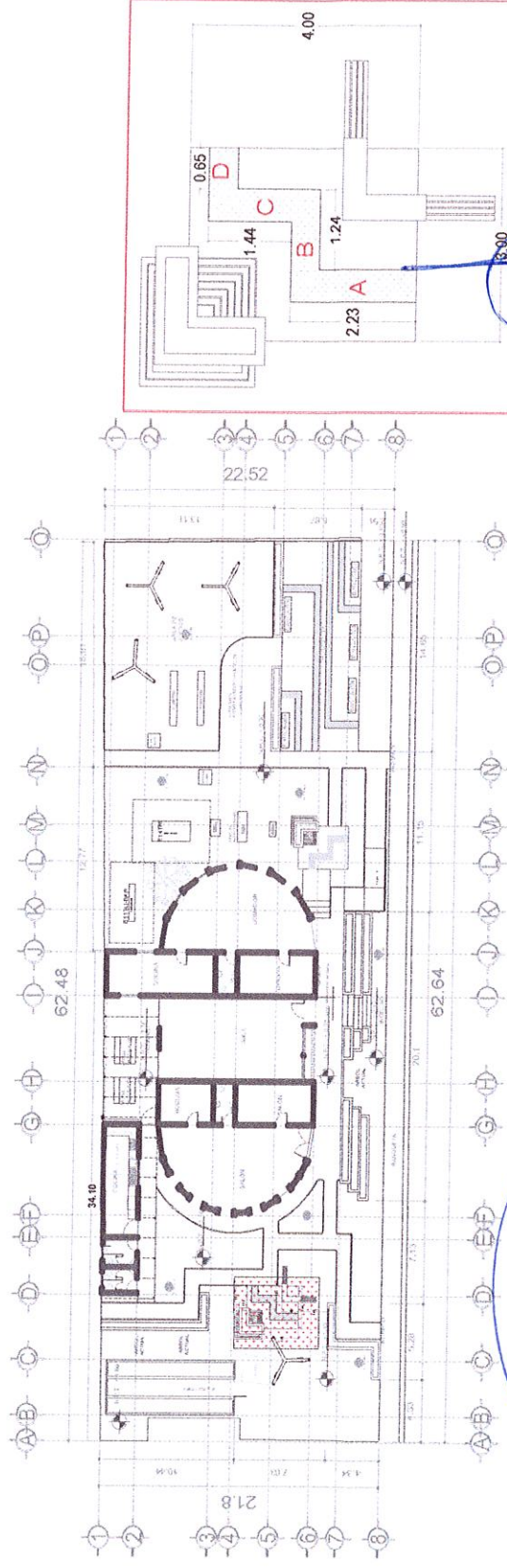

ARQ. CESAR MANUEL RUELAS DUENAS  
REPRESENTANTE LEGAL

ING. JOSE DAVID DAMIAN RIOS  
JEFE DE SUPERVISION Y CONTROL DE OBRA PUBLICA

DIRECCION DE OBRAS PUBLICAS





**DIRECCION DE OBRAS PUBLICAS**  
H. AYUNTAMIENTO DE ZAPOTLAN EL GRANDE, JALISCO



OBRA:	CONSTRUCCION DE CENTRO DEPORTIVO COMUNITARIO SOLIDARIDAD		
LOCALIDAD :	CD. GUZMAN JALISCO	CONTRATISTA: PREMIUM INGENIERIA, PROYECTOS Y CONSTRUCCION, S.A. DE C.V.	
MUNICIPIO:	ZAPOTLAN EL GRANDE	ESTIMACION: UNO	
CONTRATO:	DOP/FDRCE/2018-01	PERIODO:	18/12/2018 AL 31/12/2018
CLAVE	DESCRIPCION		
BAN-589	SUMINISTRO Y CONSTRUCCION DE LOSA DE CONCRETO ESTAMPADO COLOR NEGRO ESPESOR DE 10CMS. INCLUYE: NIVELACION Y COMPACTACION DE PISO, HECHURA DE CONCRETO, ACARREO DE CONCRETO, COLOCACION, PICADO Y ACABADO DE BANQUETA.		

REPORTE FOTOGRAFICO

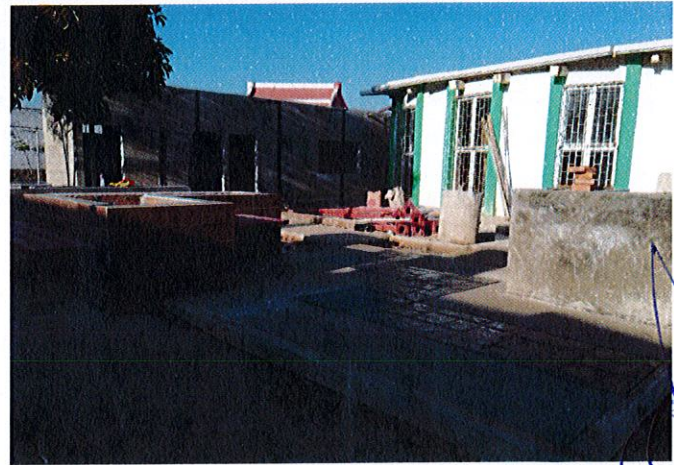

DIRECCION DE OBRAS PUBLICAS

ARQ. CESAR MANUEL RUELAS DUEÑAS  
REPRESENTANTE LEGAL

ING. JOSE DAVID DAMIAN RIOS  
JEFE DE LA UNIDAD DE CONTROL Y SUPERVISION DE OBRA PUBLICA













DIRECCION DE OBRAS PUBLICAS  
H. AYUNTAMIENTO DE ZAPOTLAN EL GRANDE, JALISCO



OBRA:	CONSTRUCCION DE CENTRO DEPORTIVO COMUNITARIO SOLIDARIDAD		
LOCALIDAD:	CD. GUZMAN JALISCO	CONTRATISTA:	PREMIUM INGENIERIA, PROYECTOS Y CONSTRUCCION, S.A. DE C.V.
MUNICIPIO:	ZAPOTLAN EL GRANDE	ESTIMACION:	UNO
CONTRATO:	DOP/FDRCE/2018-01	PERIODO:	18/12/2018 AL 31/12/2018
CLAVE	DESCRIPCION		
MUR-065	MURO DE SOGA DE TABIQUE ROJO ASENTADO Y JUNTEADO CON MORTERO CEMENTO-CAL-ARENA 1:3 DE 14 CM DE ESPESOR, ACABADO APARENTE. INCLUYE MATERIALES, HERRAMIENTA, EQUIPO Y MANO DE OBRA.		

REPORTE FOTOGRAFICO

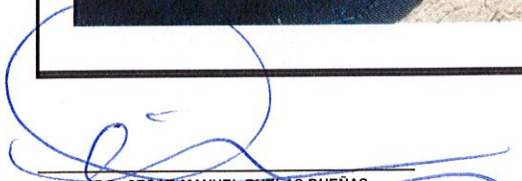

  
ARQ. CESAR MANUEL RUELAS DUEÑAS  
REPRESENTANTE LEGAL

  
ING. JOSE DAVID DAMIAN RIOS  
JEFE DE LA UNIDAD DE CONTROL Y SUPERVISION DE OBRA PUBLICA



DIRECCION DE OBRAS PUBLICAS





OBRA: CONSTRUCCION DE CENTRO DEPORTIVO COMUNITARIO SOLIDARIDAD  
 UBICACION: CD. GUZMAN, JALISCO  
 CONTRATO: DOP/FORCE/2018-01  
 PERIODO: 12 DE DICIEMBRE AL 20 DE DICIEMBRE DE 2018

FECHA ESTIMACION: 21 DE DICIEMBRE DE 2018  
 1 (UNO)

**PARTIDA 2 JARDINERA COMEDOR**

**NUMEROS GENERADORES**

CONCEPTO	ELEMENTO	UNIDAD	EJE	TRABAJO	DE:	A:	LARGO	ANCHO	PIEZAS	SUB TOTAL	TOTAL		
CADENAS DE CONCRETO (FC=200 KG/CM2) ARMADO (14X15) CMS. CON ARMEX 12-12-4 CIMBRA EN DOS CARAS.		M	4Y5	A	C	D	1.92		3.00	5.76	5.76		
			4Y5	B	C	D	0.40		3.00	1.20	1.20		
			4Y5	C	C	D	1.18		3.00	3.54	3.54		
			4Y5	D	C	D	1.66		3.00	4.98	4.98		
			4Y5	E	C	D	1.09		3.00	3.27	3.27		
			4Y5	F	C	D	0.40		3.00	1.20	1.20		
			5Y6	G	C	E	1.45		2.00	2.90	2.90		
			5Y6	H	C	E	0.22		2.00	0.44	0.44		
			5Y6	I	C	E	1.15		2.00	2.30	2.30		
			5Y6	J	C	E	1.15		2.00	2.30	2.30		
			5Y6	K	C	E	0.87		2.00	1.74	1.74		
			5Y6	L	C	E	0.22		2.00	0.44	0.44		
												TOTAL	30.07



ING. JOSE DAVID DAMIAN RIOS  
 JEFE DE SUPERVISION Y CONTROL DE OBRA PUBLICA

ARC. CESAR MANUEL RUELAS-BUENAS  
 REPRESENTANTE LEGAL

**DIRECCION DE OBRAS PUBLICAS**





OBRA: CONSTRUCCION DE CENTRO DEPORTIVO COMUNITARIO SOLIDARIDAD  
UBICACION: CD. GUZMAN, JALISCO  
CONTRATO: DOP/DFDRCE/2018-01  
PERIODO: 12 DE DICIEMBRE AL 20 DE DICIEMBRE DE 2018

FECHA ESTIMACION

21 DE DICIEMBRE DE 2018  
1 (UNO)

PARTIDA 2. JARDINERA COMEDOR

CONCEPTO

CROQUIS

CADENAS DE CONCRETO (FC=200 KG/CM2) ARMADO (14X15) CMS. CON ARMEX 12-12-4 CIMBRA EN DOS CARAS.

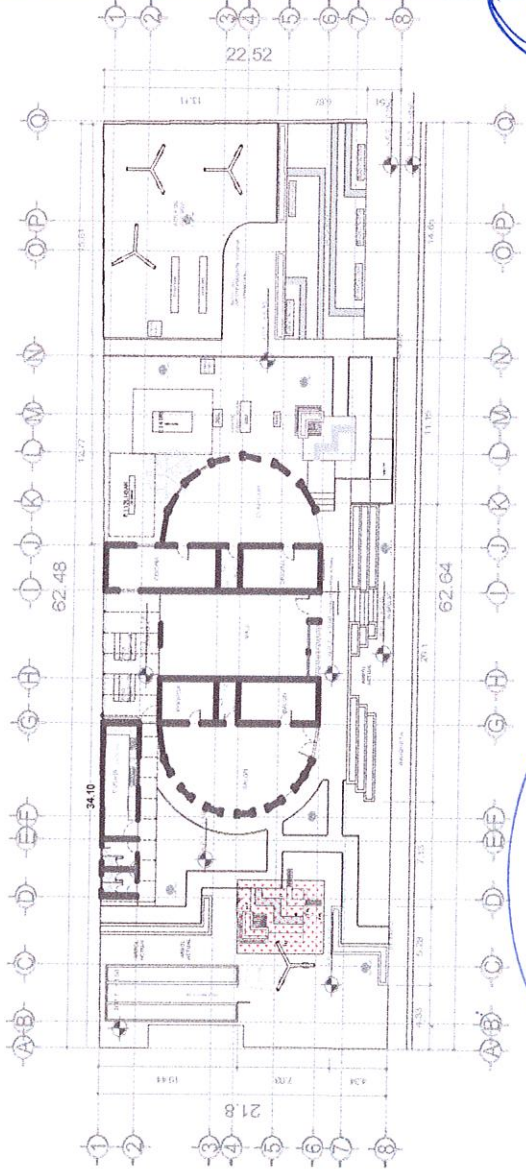
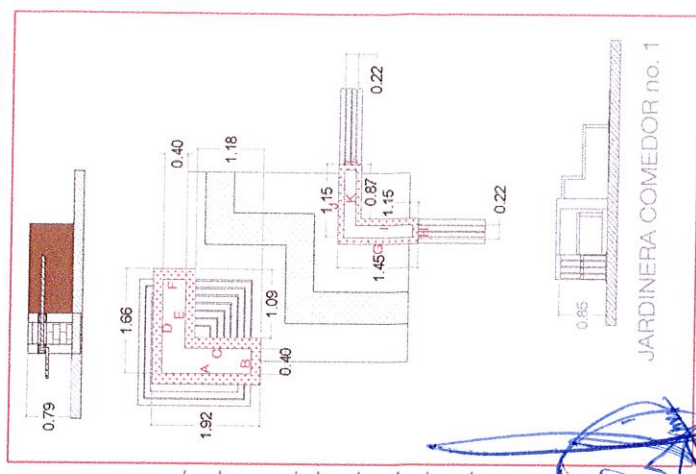

*[Handwritten signature]*

JARDINERA COMEDOR no. 1

ARQ. CESAR MANUEL RUELAS DUEÑAS  
REPRESENTANTE LEGAL



ING. JOSE DAVID DAMIAN RIOS  
JEFE DE SUPERVISION Y CONTROL DE OBRA PUBLICA

DIRECCION DE OBRAS PUBLICAS





**DIRECCION DE OBRAS PUBLICAS**  
H. AYUNTAMIENTO DE ZAPOTLAN EL GRANDE, JALISCO



OBRA:	CONSTRUCCION DE CENTRO DEPORTIVO COMUNITARIO SOLIDARIDAD		
LOCALIDAD :	CD. GUZMAN JALISCO	CONTRATISTA: PREMIUM INGENIERIA, PROYECTOS Y CONSTRUCCION, S.A. DE C.V.	
MUNICIPIO:	ZAPOTLAN EL GRANDE	ESTIMACION:	UNO
CONTRATO:	DOP/FDRCE/2018-01	PERIODO:	18/12/2018 AL 31/12/2018
CLAVE	DESCRIPCION		
0	CADENAS DE CONCRETO (F'C=200 KG/CM2) ARMADO (14X15) CMS. CON ARMEX 12-12-4 CIMBRA EN DOS CARAS.		

REPORTE FOTOGRAFICO



DIRECCION DE OBRAS PUBLICAS

ARQ. CESAR MANUEL RUELAS DUEÑAS  
REPRESENTANTE LEGAL

ING. JOSE DAVID DAMIAN RIOS  
JEFE DE LA UNIDAD DE CONTROL Y SUPERVISION DE OBRA PUBLICA





OBRA: CONSTRUCCION DE CENTRO DEPORTIVO COMUNITARIO SOLIDARIDAD  
 UBICACION: CD. GUZMAN, JALISCO  
 CONTRATO: DOP/DFRCE/2018-01  
 PERIODO: 12 DE DICIEMBRE AL 20 DE DICIEMBRE DE 2018

FECHA ESTIMACION: 21 DE DICIEMBRE DE 2018  
 1 (UNO)

**PARTIDA 2 JARDINERA COMEDOR**

**NUMEROS GENERADORES**

CONCEPTO	ELEMENTO	UNIDAD	EJE	TRAMO	DE:	A:	LARGO	ANCHO	ALTO	SUB TOTAL	TOTAL
RELLENO Y COMPACTACION CON MATERIAL DE BANCO (TIERRA AMARILLA) Y COLILLA DE CAL EN CAPAS NO MAYORES DE 20 CMS. CON HUMEDAD OPTIMA Y PIZON DE MANO.	REL-356	M3	4Y6	COLLADO CONCRETO LAVADO Y ESTAMPADO	C	D	4.00	3.00	0.20	2.40	2.40
			4Y6	A			1.09	0.40	0.80	0.35	0.35
			4Y6	B			1.58	0.40	0.80	0.51	0.51
			4Y6	C			1.27	0.40	0.85	0.43	0.43
			4Y6	D			1.05	0.40	0.85	0.36	0.36
<b>TOTAL</b>											<b>4.04</b>

ING. JOSE DAVID DAMIAN RIOS  
 JEFE DE SUPERVISION Y CONTROL DE OBRA P



ARQ. CESAR MANUEL RUELAS DUENAS  
 REPRESENTANTE LEGAL

**DIRECCION DE OBRAS PUBLICAS**



PARTIDA 2 JARDINERA COMEDOR

CONCEPTO

REL-356

CROQUIS

RELLENO Y COMPACTACION CON MATERIAL DE BANCO (TIERRA AMARILLA) Y COLILLA DE CAL EN CAPAS NO MAYORES DE 20 CMS. CON HUMEDAD OPTIMA Y PIZON DE MANO.

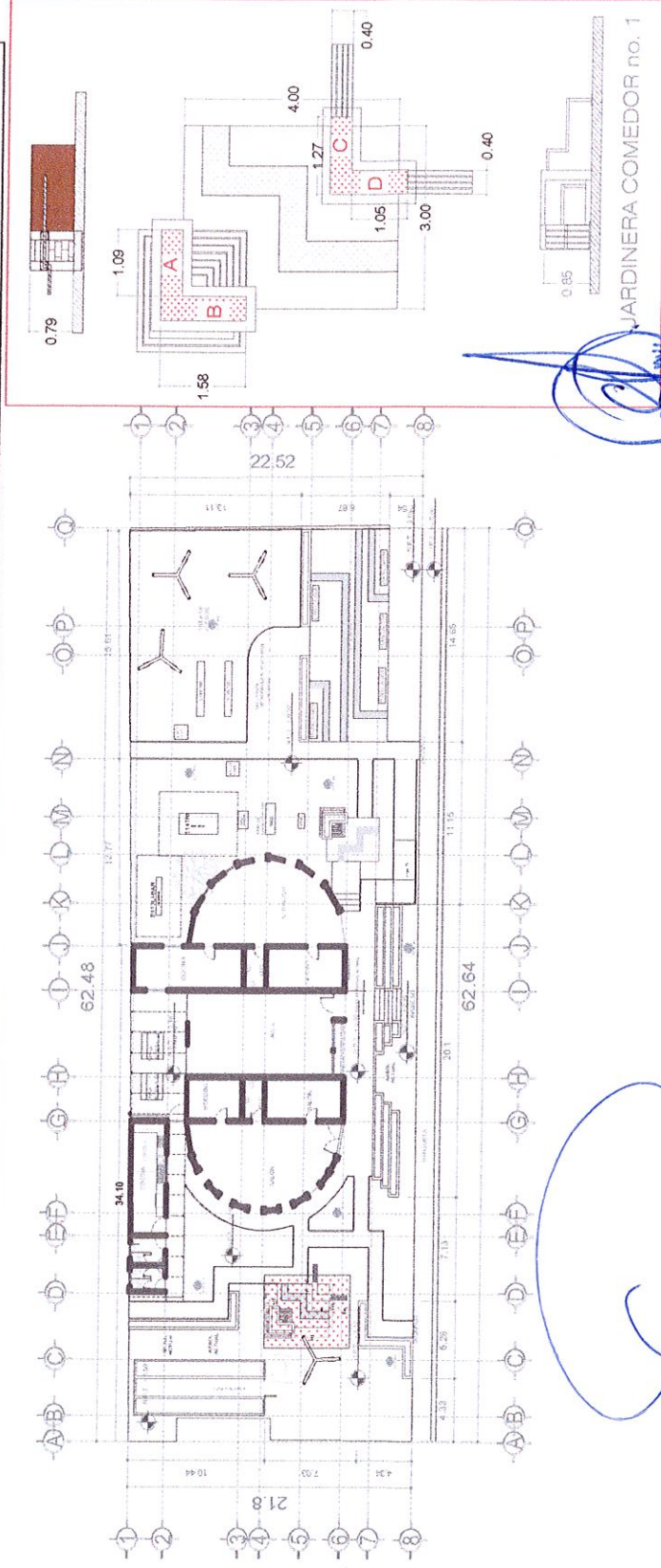

ARQ. CESAR MANUEL RUELAS DUEÑAS  
REPRESENTANTE LEGAL



INS. JOSE DAVID DAMIAN RIOS  
JEFE DE SUPERVISION Y CONTROL DE OBRA PUBLICA

APOTLAN, JALISCO





**DIRECCION DE OBRAS PUBLICAS**  
H. AYUNTAMIENTO DE ZAPOTLAN EL GRANDE, JALISCO



OBRA:	CONSTRUCCION DE CENTRO DEPORTIVO COMUNITARIO SOLIDARIDAD		
LOCALIDAD :	CD. GUZMAN JALISCO	CONTRATISTA: PREMIUM INGENIERIA, PROYECTOS Y CONSTRUCCION, S.A. DE C.V.	
MUNICIPIO:	ZAPOTLAN EL GRANDE	ESTIMACION:	UNO
CONTRATO:	DOP/FDRCE/2018-01	PERIODO:	18/12/2018 AL 31/12/2018
CLAVE	DESCRIPCION		
REL-356	RELLENO Y COMPACTACION CON MATERIAL DE BANCO (TIERRA AMARILLA) Y COLILLA DE CAL EN CAPAS NO MAYORES DE 20 CMS. CON HUMEDAD OPTIMA Y PIZON DE MANO.		
REPORTE FOTOGRAFICO			



DIRECCION DE OBRAS PUBLICAS

*[Signature]*  
ARQ. CESAR MANUEL RUELAS DUENAS  
REPRESENTANTE LEGAL

*[Signature]*  
ING. JOSE DAVID DAMIAN RIOS  
JEFE DE LA UNIDAD DE CONTROL Y SUPERVISION DE OBRA PUBLICA







**PARTIDA 2 - JARDINERA COMEDOR**

CONCEPTO	LOS-266	CROQUIS
		LOSA DE CONCRETO (FC=200 KG/CM2) REFORZADO CON VARILLA NO.3 Y/O 3/8" @ 20 CMS. C.A.C. EN AMBOS SENTIDOS CON PERALTE DE 8 CMS.

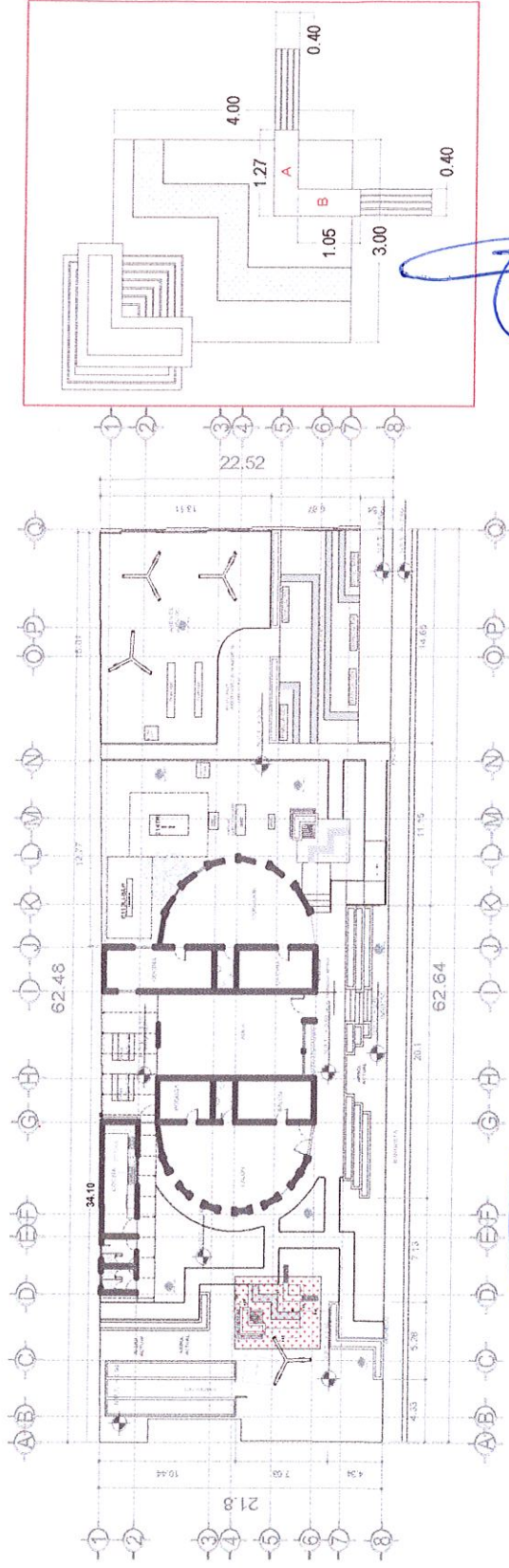

ARQ. CESAR MANUEL RUELAS DUEÑAS  
REPRESENTANTE LEGAL

ING. JOSE DAVID DAMIAN RIOS  
JEFE DE SUPERVISION Y CONTROL DE OBRA PUBLICA

**DIRECCIÓN DE OBRAS PUBLICAS**





**DIRECCION DE OBRAS PUBLICAS**  
H. AYUNTAMIENTO DE ZAPOTLAN EL GRANDE, JALISCO



OBRA:	CONSTRUCCION DE CENTRO DEPORTIVO COMUNITARIO SOLIDARIDAD		
LOCALIDAD :	CD. GUZMAN JALISCO	CONTRATISTA: PREMIUM INGENIERIA, PROYECTOS Y CONSTRUCCION, S.A. DE C.V.	
MUNICIPIO:	ZAPOTLAN EL GRANDE	ESTIMACION:	UNO
CONTRATO:	DOP/FDRCE/2018-01	PERIODO:	18/12/2018 AL 31/12/2018
CLAVE	DESCRIPCION		
LOS-266	LOSA DE CONCRETO (F'C=200 KG/CM2) REFORZADO CON VARILLA NO.3 Y/O 3/8" @ 20 CMS. C.A.C. EN AMBOS SENTIDOS CON PERALTE DE 8 CMS.		
- REPORTE FOTOGRAFICO			



DIRECCION DE OBRAS PUBLICAS

ARQ. CESAR MANUEL RUELAS DUEÑAS  
REPRESENTANTE LEGAL

ING. JOSE DAVID DAMIAN RIOS  
JEFE DE LA UNIDAD DE CONTROL Y SUPERVISION DE OBRA PUBLICA









FECHA ESTIMACION  
21 DE DICIEMBRE DE 2018  
1 (UNO)

OBRA: CONSTRUCCION DE CENTRO DEPORTIVO COMUNITARIO SOLIDARIDAD  
UBICACION: CD. GUZMAN, JALISCO  
CONTRATO: DOP/EDCE/2018-01  
PERIODO: 12 DE DICIEMBRE AL 20 DE DICIEMBRE DE 2018

PARTIDA 2 - JARDINERA COMEDOR

CONCEPTO

CROQUIS

INSTALACION DE LOSETA INTERCERAMIC MODELO ETIC PALISANDRO 15X90CM, ASENTADO Y JUNTEADO CON PASTA DE PEGAZULEJO. INCLUYE LECHADA DE CEMENTO BLANCO, SUMINISTRO DE MATERIALES, HERRAMIENTA, Y MANO DE OBRA.

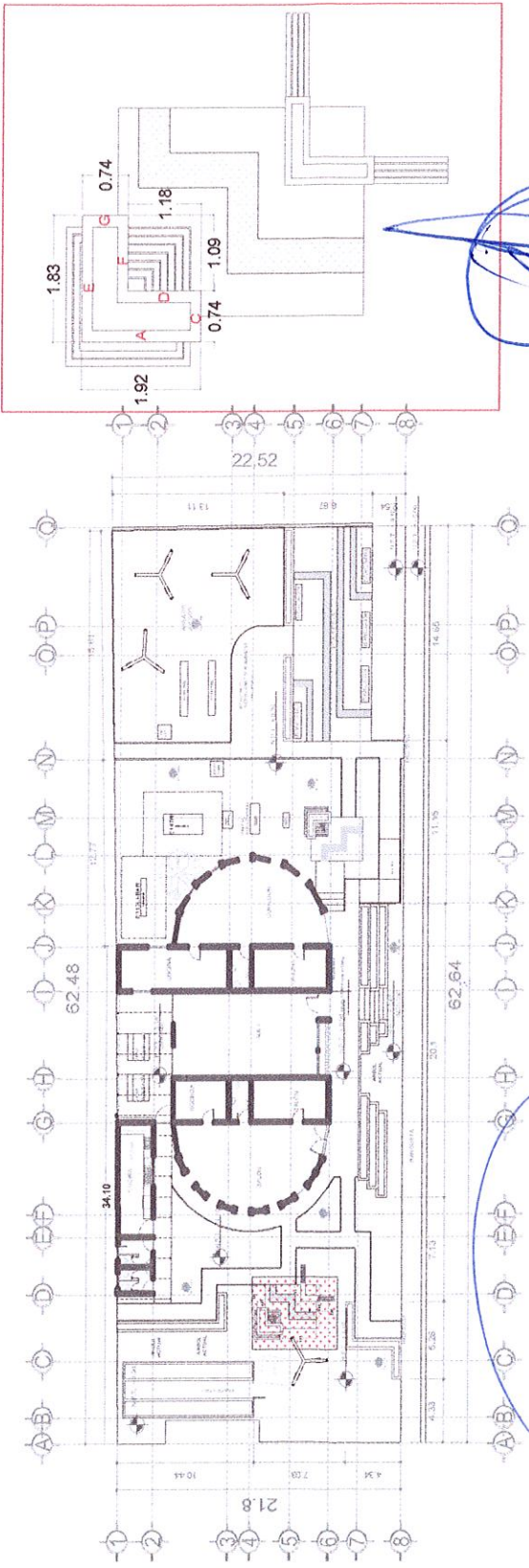

ARQ. CESAR MANUEL RUELAS DUENAS  
REPRESENTANTE LEGAL

ING. JOSE DAVID DAMIAN RIOS  
JEFE DE SUPERVISION Y CONTROL DE OBRA PUBLICA

DIRECCION DE OBRAS PUBLICAS





**DIRECCION DE OBRAS PUBLICAS**  
H. AYUNTAMIENTO DE ZAPOTLAN EL GRANDE, JALISCO



OBRA:	CONSTRUCCION DE CENTRO DEPORTIVO COMUNITARIO SOLIDARIDAD		
LOCALIDAD:	CD. GUZMAN JALISCO	CONTRATISTA: PREMIUM INGENIERIA, PROYECTOS Y CONSTRUCCION, S.A. DE C.V.	
MUNICIPIO:	ZAPOTLAN EL GRANDE	ESTIMACION:	UNO
CONTRATO:	DOP/FDRCE/2018-01	PERIODO:	18/12/2018 AL 31/12/2018
CLAVE	DESCRIPCION		
0	INSTALACION DE LOSETA INTERCERAMIC MODELO ETIC PALISANDRO 15X90CM, ASENTADO Y JUNTEADO CON PASTA DE PEGAZULEJO. INCLUYE LECHADA DE CEMENTO BLANCO, SUMINISTRO DE MATERIALES, HERRAMIENTA, Y MANO DE OBRA.		
REPORTE FOTOGRAFICO			

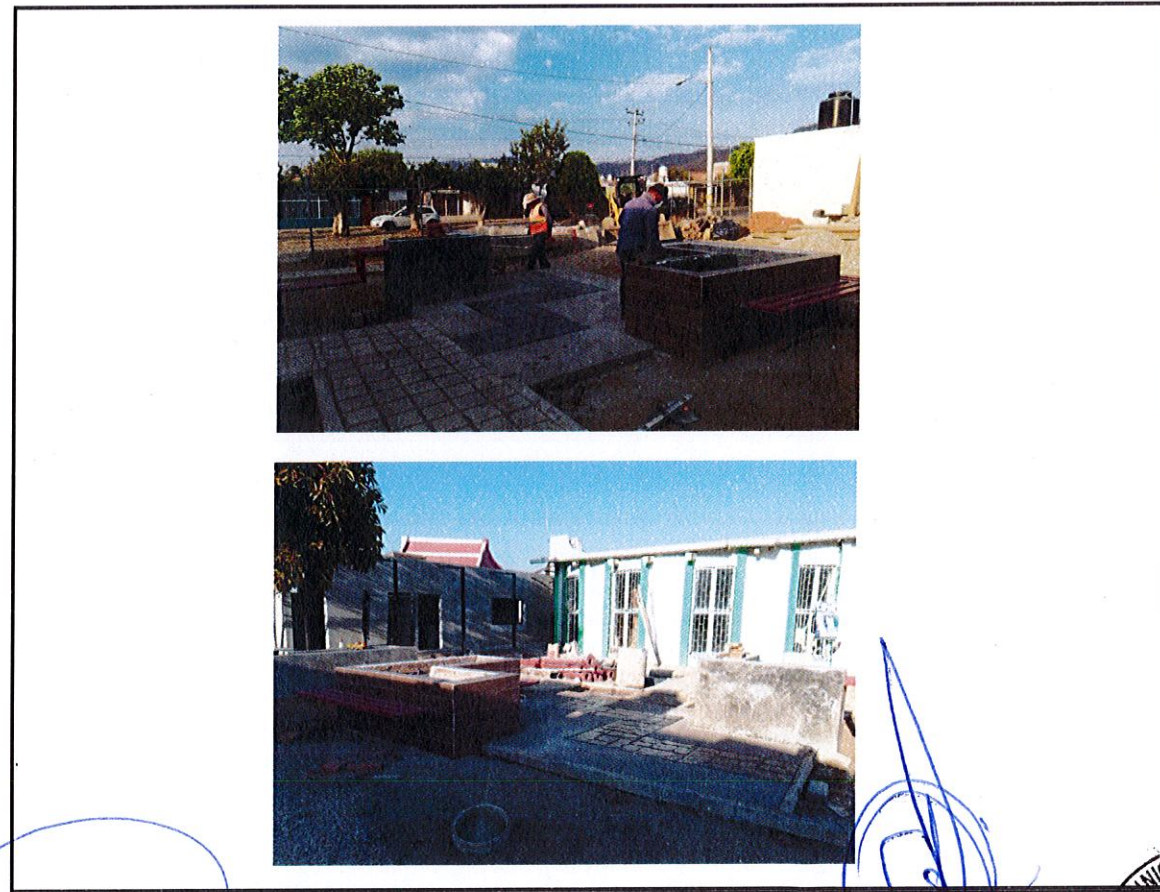

ARQ. CESAR MANUEL RUELAS DUENAS  
REPRESENTANTE LEGAL

ING. JOSE DAVID DAMIAN RIOS  
JEFE DE LA UNIDAD DE CONTROL Y SUPERVISION DE OBRA PUBLICA



DIRECCION DE OBRAS PUBLICAS









FECHA ESTIMACION  
21 DE DICIEMBRE DE 2018  
1 (UNO)

OBRA: CONSTRUCCION DE CENTRO DEPORTIVO COMUNITARIO SOLIDARIDAD  
UBICACION: CD. GUZMAN, JALISCO  
CONTRATO: DOP/PERCE/2018-01  
PERIODO: 12 DE DICIEMBRE AL 20 DE DICIEMBRE DE 2018

CONCEPTO: PARTIDA 2 JARDINERA COMEDOR

CROQUIS: SUMINISTRO Y COLOCACION DE PERFIL RECTANGULAR DE 3"X1 1/2" CAL. 14 PARA AREA DE BANCA

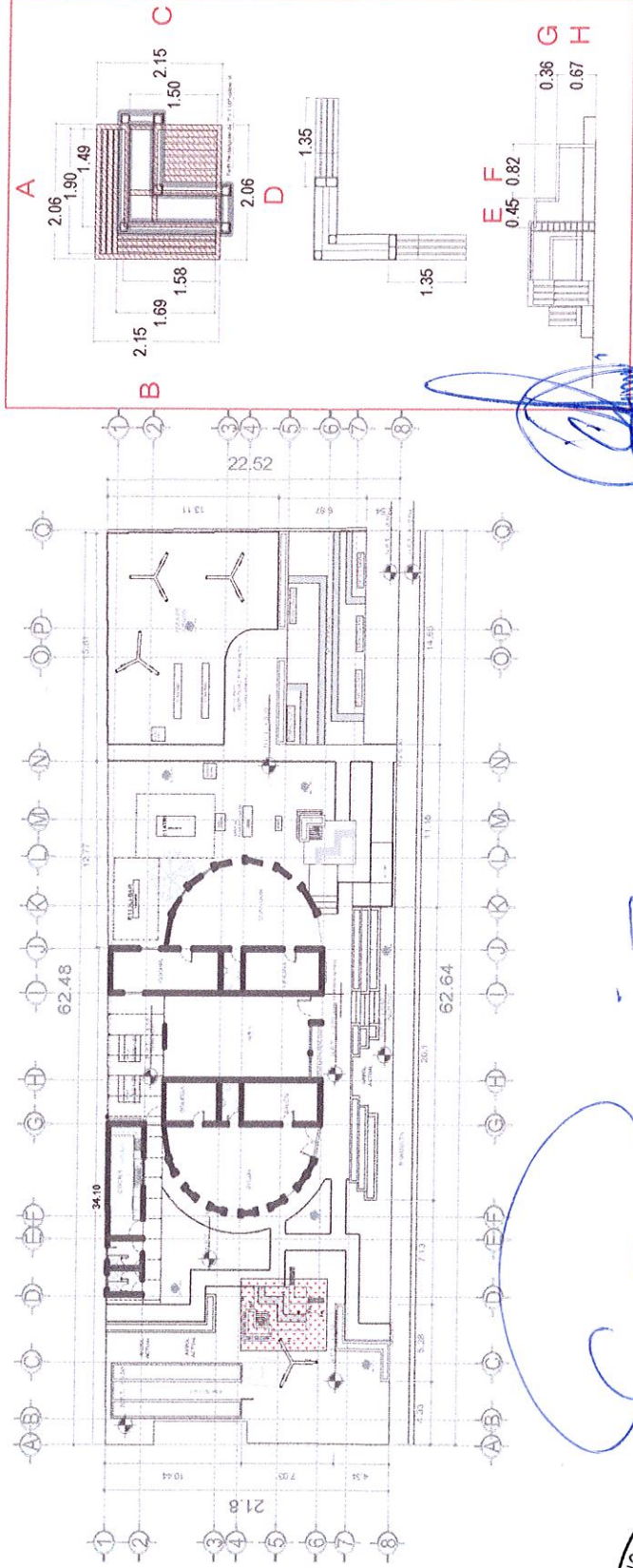

ARQ. CESAR MANUEL RUELAS DUEÑAS  
REPRESENTANTE LEGAL

ING. JOSE DAVID DAMIAN RIOS  
JEFE DE SUPERVISION Y CONTROL DE OBRA PUBLICA

DIRECCION DE OBRAS PUBLICAS





**DIRECCION DE OBRAS PUBLICAS**  
H. AYUNTAMIENTO DE ZAPOTLAN EL GRANDE, JALISCO



OBRA:	CONSTRUCCION DE CENTRO DEPORTIVO COMUNITARIO SOLIDARIDAD		
LOCALIDAD :	CD. GUZMAN JALISCO	CONTRATISTA: PREMIUM INGENIERIA, PROYECTOS Y CONSTRUCCION, S.A. DE C.V.	
MUNICIPIO:	ZAPOTLAN EL GRANDE	ESTIMACION:	UNO
CONTRATO:	DOP/FDRCE/2018-01	PERIODO:	18/12/2018 AL 31/12/2018
CLAVE	DESCRIPCION		
0	SUMINISTRO Y COLOCACION DE PERFIL RECTANGULAR DE 3"X1 1/2" CAL. 14 PARA AREA DE BANCA		

REPORTE FOTOGRAFICO



ARQ. CESAR MANUEL RUELAS DUEÑAS  
REPRESENTANTE LEGAL

ING. JOSE DAVID DAMIAN RIOS  
JEFE DE LA UNIDAD DE CONTROL Y SUPERVISION DE OBRAS PUBLICAS



DIRECCION DE OBRAS PUBLICAS





OBRA: CONSTRUCCIÓN DE CENTRO DEPORTIVO COMUNITARIO SOLIDARIDAD  
 UBICACIÓN: CD. GUZMAN, JALISCO  
 CONTRATO: DOPPRCE2018-01  
 PERIODO: 12 DE DICIEMBRE AL 20 DE DICIEMBRE DE 2018

FECHA ESTIMACIÓN: 21 DE DICIEMBRE DE 2018  
 1 (UNO)

**PARTIDA 2. JARDINERA COMEDOR**

**NUMEROS GENERADORES**

CONCEPTO	ELEMENTO	UNIDAD	EJE	TRAMO	DE:	A:	LARGO	ANCHO	ALTO	SUB TOTAL	TOTAL
TIE-116 TIERRA VEGETAL (NEGRA) EN AREAS VERDES (JARDIN), INCLUYE: MATERIALES, MANO DE OBRA, HERRAMIENTA, EQUIPO Y TODO LO NECESARIO PARA SU CORRECTA COLOCACION.	M3		4 Y 6	A			1.09	0.20	0.80	0.17	0.17
			4 Y 6	B			1.58	0.20	0.80	0.25	0.25
			4 Y 6	C			1.27	0.20	0.85	0.22	0.22
			4 Y 6	D			1.05	0.20	0.85	0.18	0.18
TOTAL											0.82



ING. JOSE DAVID DAMIAN RIOS  
 JEFE DE SUPERVISION Y CONTROL DE OBRA PUBLICA

ARG. CESAR MANUEL RUELAS DUENAS  
 REPRESENTANTE LEGAL

**DIRECCIÓN DE OBRAS PUBLICAS**



**PARTIDA 2 JARDINERA COMEDOR**

CONCEPTO	TIE-116	CROQUIS
		TIERRA VEGETAL (NEGRA) EN AREAS VERDES (JARDIN), INCLUYE: MATERIALES, MANO DE OBRA, HERRAMIENTA, EQUIPO Y TODO LO NECESARIO PARA SU CORRECTA COLOCACION.

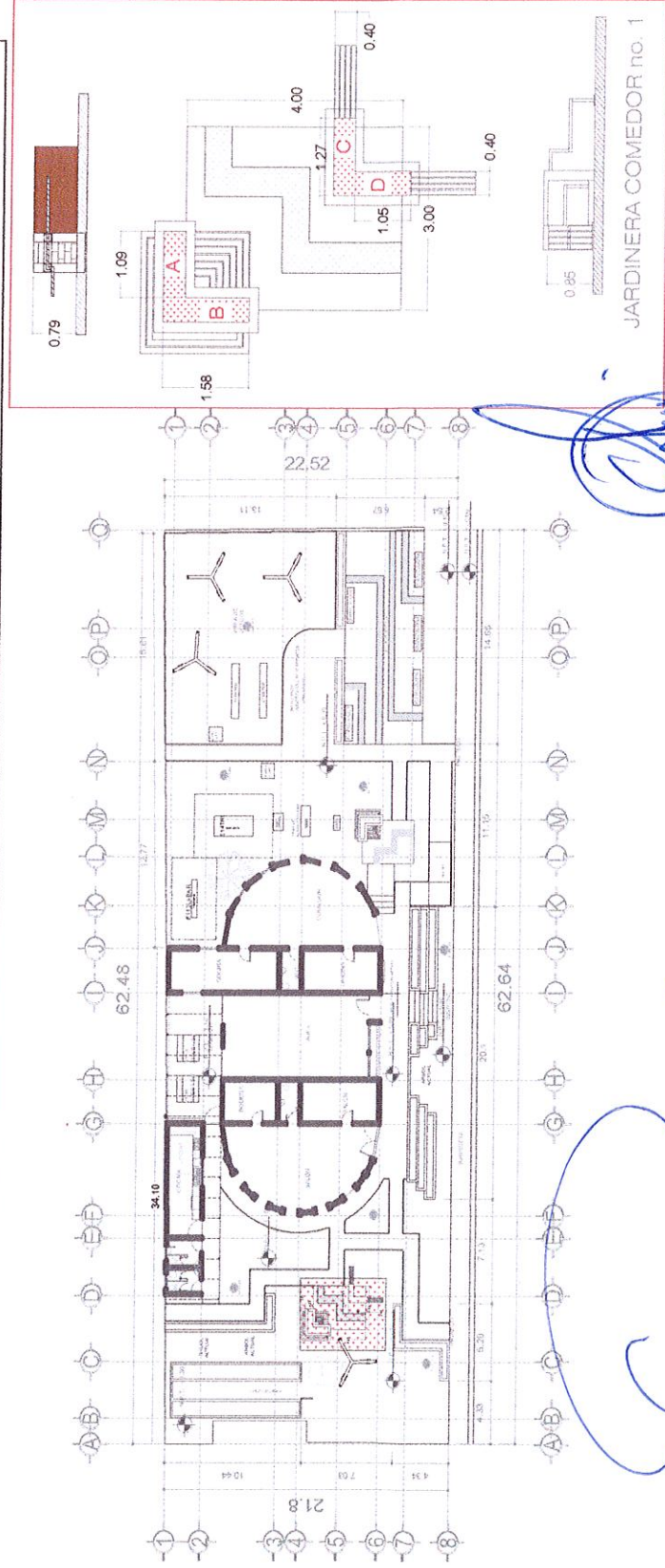

ARQ. CESAR MANUEL RUELAS DUENAS  
 REPRESENTANTE LEGAL

ING. JOSE DAVID DAMIAN RIOS  
 JEFE DE SUPERVISION Y CONTROL DE OBRA PUBLICA

Asociación de OBRAS PUBLICAS





**DIRECCION DE OBRAS PUBLICAS**  
H. AYUNTAMIENTO DE ZAPOTLAN EL GRANDE, JALISCO



OBRA:	CONSTRUCCION DE CENTRO DEPORTIVO COMUNITARIO SOLIDARIDAD		
LOCALIDAD :	CD. GUZMAN JALISCO	CONTRATISTA: PREMIUM INGENIERIA, PROYECTOS Y CONSTRUCCION, S.A. DE C.V.	
MUNICIPIO:	ZAPOTLAN EL GRANDE	ESTIMACION:	UNO
CONTRATO:	DOP/FDRCE/2018-01	PERIODO:	18/12/2018 AL 31/12/2018
CLAVE	DESCRIPCION		
TIE-116	TIERRA VEGETAL (NEGRA) EN AREAS VERDES (JARDIN), INCLUYE: MATERIALES, MANO DE OBRA, HERRAMIENTA, EQUIPO Y TODO LO NECESARIO PARA SU CORRECTA COLOCACION.		
REPORTE FOTOGRAFICO			

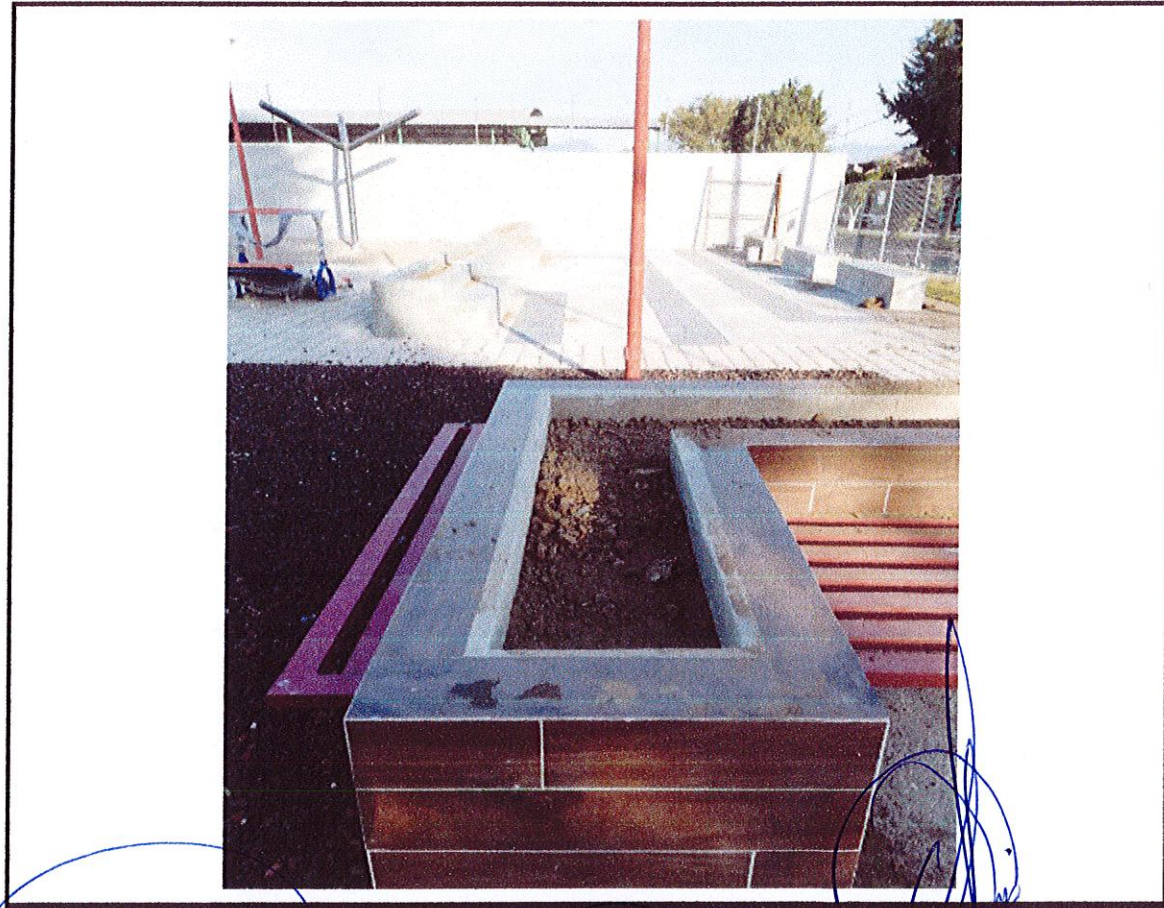

ARG. CESAR MANUEL RUELAS DUENAS  
REPRESENTANTE LEGAL



ING. JOSE DAVID DAMIAN RIOS  
JEFE DE LA UNIDAD DE CONTROL Y SUPERVISION DE OBRA PUBLICA

DIRECCION DE OBRAS PUBLICAS









OBRA: CONSTRUCCION DE CENTRO DEPORTIVO COMUNITARIO SOLIDARIDAD  
UBICACIÓN: C.D. GUZMAN, JALISCO  
CONTRATO: DOP/DIRCE/2018-01  
PERIODO: 12 DE DICIEMBRE AL 20 DE DICIEMBRE DE 2018

FECHA ESTIMACION: 21 DE DICIEMBRE DE 2018  
1 (UNO)

CONCEPTO: **BAN-025**  
**CROQUIS**  
SUMINISTRO Y CONSTRUCCION DE LOSA DE CONCRETO LAVADO L.FC=150 K/CM2 ESPESOR DE 10 CMS. INCLUYE: POLVO MARMOR, NIVELACION Y COMPACTACION DE PISO, HECHURA DE CONCRETO, ACARREO DE CONCRETO, COLOCACION, PICADO Y ACABADO DE BANQUETA.

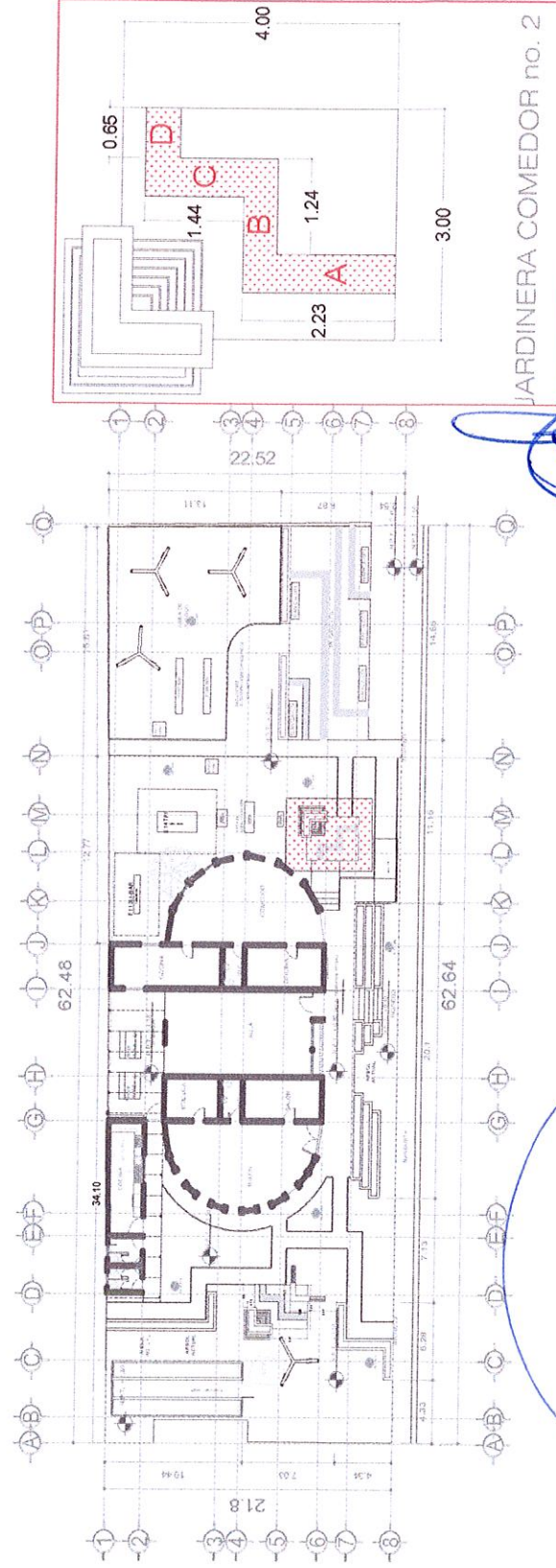

JARDINERA COMEDOR no. 2



ARQ. CESAR MANUEL RUELAS DUENAS  
REPRESENTANTE LEGAL

ING. JOSE DAVID DAMIAN RIOS  
JEFE DE SUPERVISION Y CONTROL DE OBRA PUBLICA

DIRECCION DE OBRAS PUBLICAS







**DIRECCION DE OBRAS PUBLICAS**  
H. AYUNTAMIENTO DE ZAPOTLAN EL GRANDE, JALISCO



OBRA:	CONSTRUCCION DE CENTRO DEPORTIVO COMUNITARIO SOLIDARIDAD		
LOCALIDAD :	CD. GUZMAN JALISCO	CONTRATISTA: PREMIUM INGENIERIA, PROYECTOS Y CONSTRUCCION, S.A. DE C.V.	
MUNICIPIO:	ZAPOTLAN EL GRANDE	ESTIMACION:	UNO
CONTRATO:	DOP/FDRCE/2018-01	PERIODO:	18/12/2018 AL 31/12/2018
CLAVE	DESCRIPCION		
BAN-025	SUMINISTRO Y CONSTRUCCION DE LOSA DE CONCRETO LAVADO L F'C=150 K/CM2 ESPESOR DE 10 CMS. INCLUYE: POLVO MARMOR, NIVELACION Y COMPACTACION DE PISO, HECHURA DE CONCRETO, ACARREO DE CONCRETO, COLOCACION, PICADO Y ACABADO DE BANQUETA.		
REPORTE FOTOGRAFICO			

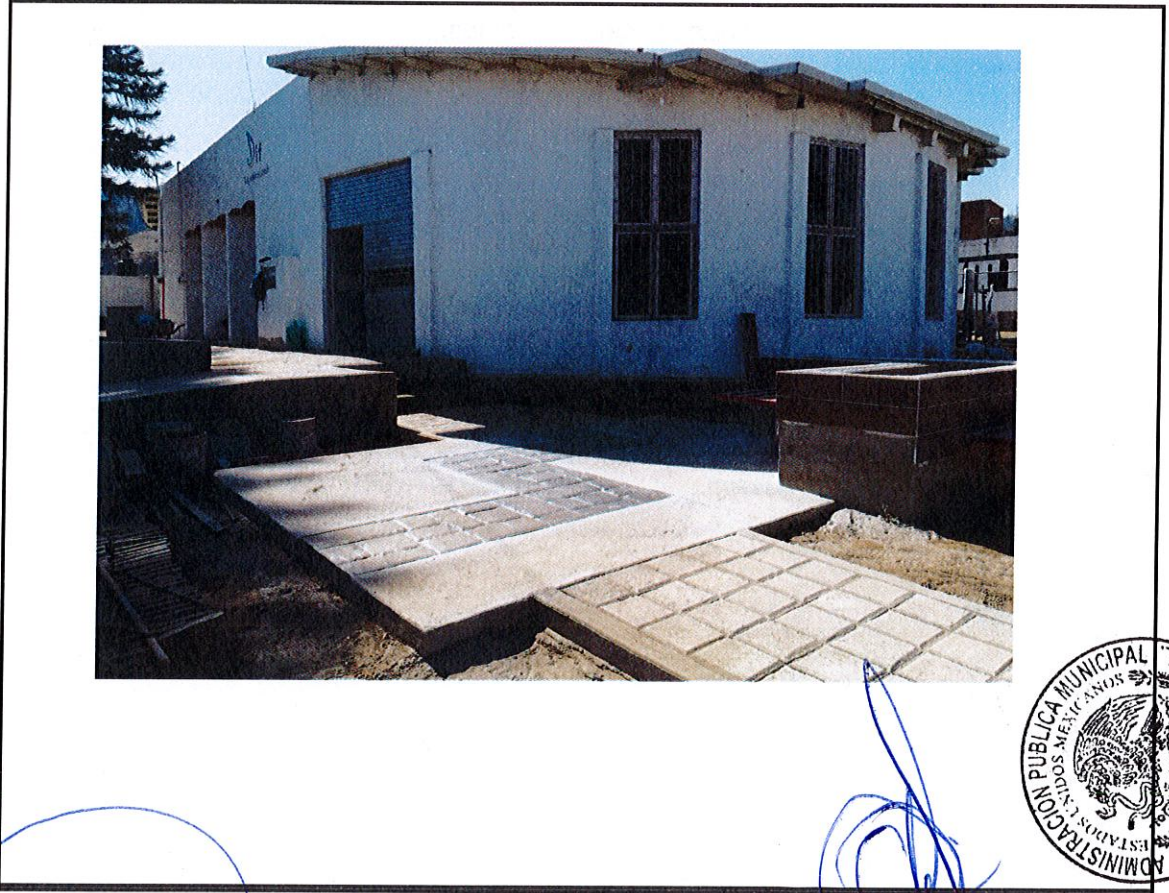

DIRECCION DE OBRAS PUBLICAS

ARQ. CESAR MANUEL RUELAS DUEÑAS  
REPRESENTANTE LEGAL

ING. JOSE DAVID DAMIAN RIOS  
JEFE DE LA UNIDAD DE CONTROL Y SUPERVISION DE OBRA PUBLICA









OBRA: CONSTRUCCION DE CENTRO DEPORTIVO COMUNITARIO SOLIDARIDAD  
UBICACIÓN: CD. GUZMAN, JALISCO  
CONTRATO: DOPF0CCE2018-01  
PERIODO: 12 DE DICIEMBRE AL 20 DE DICIEMBRE DE 2018

FECHA ESTIMACION

21 DE DICIEMBRE DE 2018  
1 (UNO)

CONCEPTO: BAN-569  
CROQUIS  
SUMINISTRO Y CONSTRUCCION DE LOSA DE CONCRETO ESTAMPADO COLOR NEGRO ESPESOR DE 10CMS. INCLUYE: NIVELACION Y COMPACTACION DE PISO, HECHURA DE CONCRETO, ACARREO DE CONCRETO, COLOCACION, PICADO Y ACABADO DE BANQUETA.

PARTIDA 3 JARDINERA COMEDOR 2

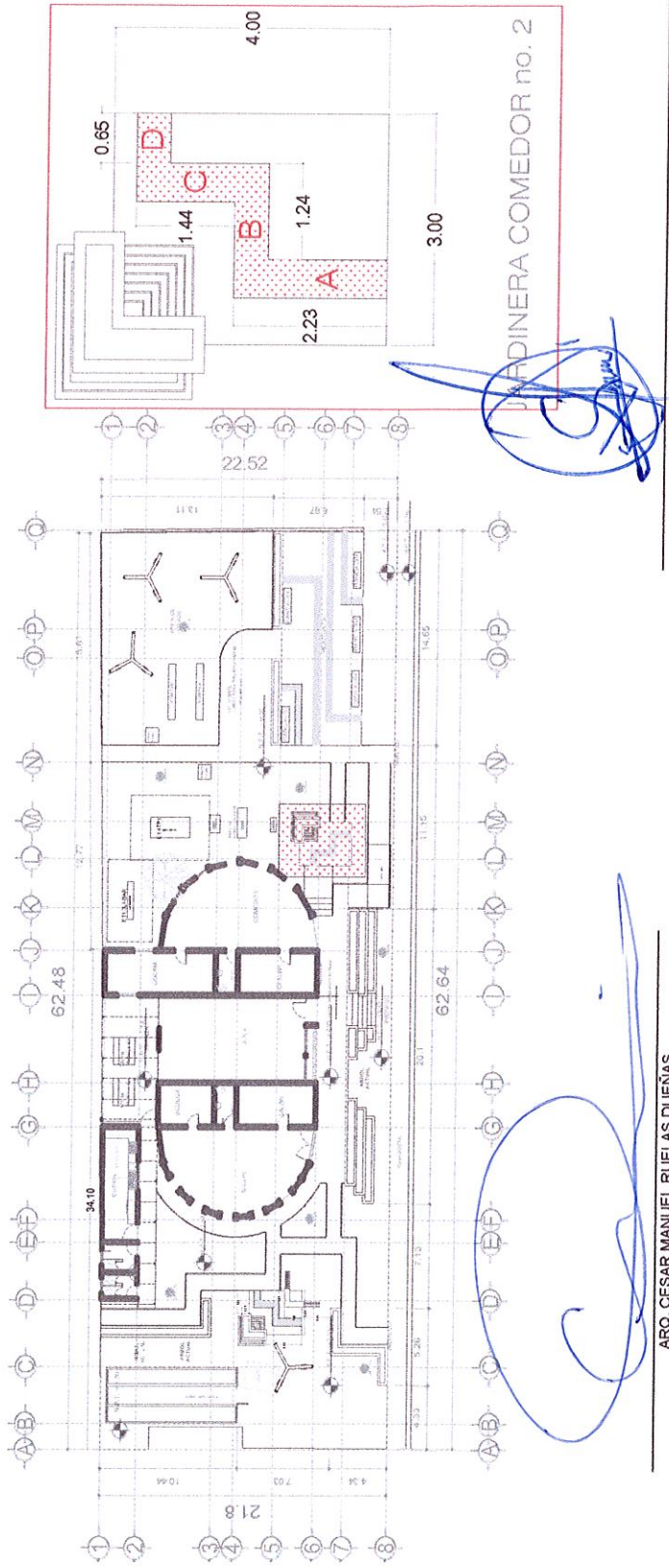

ARQ. CESAR MANUEL RUELAS DUEÑAS  
REPRESENTANTE LEGAL



ING. JOSE DAVID DAMIAN RIOS  
JEFE DE SUPERVISION Y CONTROL DE OBRA PUBLICA

DIRECCION DE OBRAS PUBLICAS





**DIRECCION DE OBRAS PUBLICAS**  
H. AYUNTAMIENTO DE ZAPOTLAN EL GRANDE, JALISCO



OBRA:	CONSTRUCCION DE CENTRO DEPORTIVO COMUNITARIO SOLIDARIDAD		
LOCALIDAD :	CD. GUZMAN JALISCO	CONTRATISTA: PREMIUM INGENIERIA, PROYECTOS Y CONSTRUCCION, S.A. DE C.V.	
MUNICIPIO:	ZAPOTLAN EL GRANDE	ESTIMACION: UNO	
CONTRATO:	DOP/FDRCE/2018-01	PERIODO:	18/12/2018 AL 31/12/2018
CLAVE	DESCRIPCION		
BAN-589	SUMINISTRO Y CONSTRUCCION DE LOSA DE CONCRETO ESTAMPADO COLOR NEGRO ESPESOR DE 10CMS. INCLUYE: NIVELACION Y COMPACTACION DE PISO, HECHURA DE CONCRETO, ACARREO DE CONCRETO, COLOCACION, PICADO Y ACABADO DE BANQUETA.		
REPORTE FOTOGRAFICO			

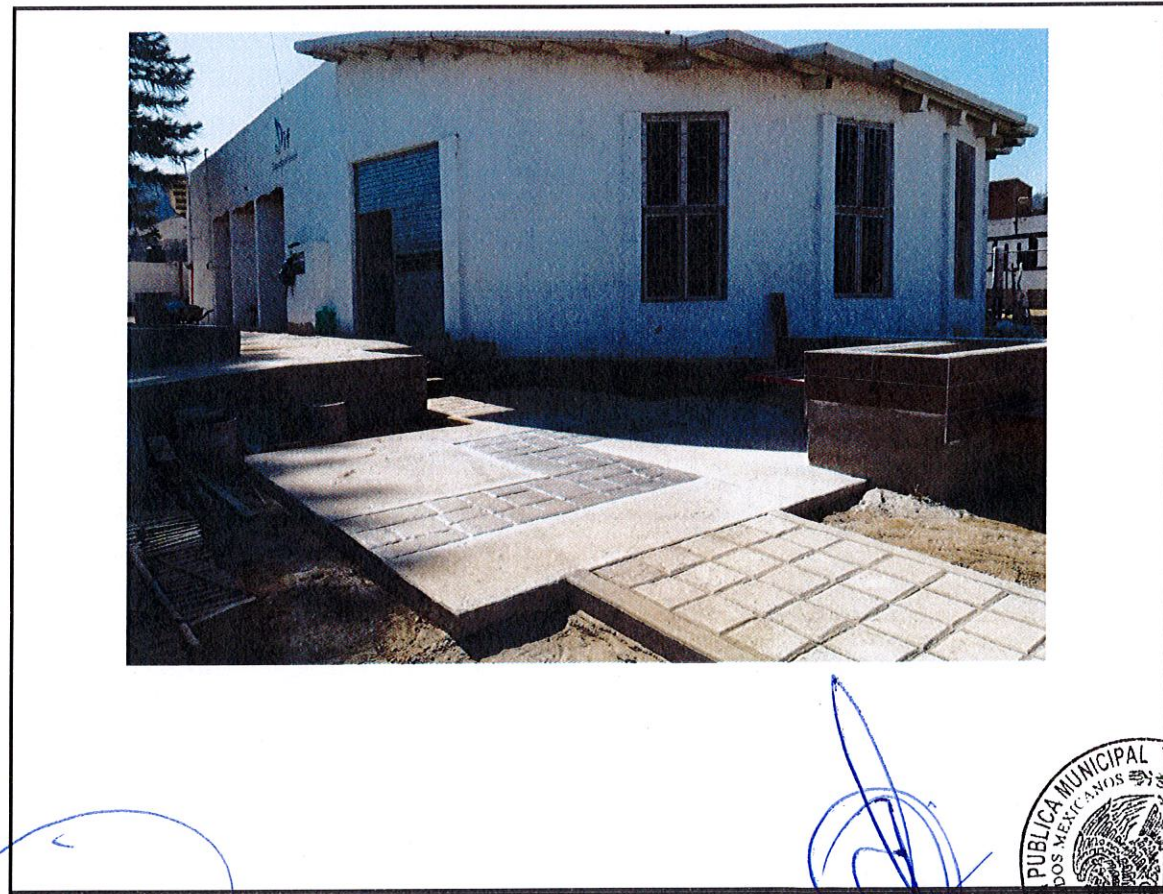

*(Handwritten signature)*

ARQ. CESAR MANUEL RUELAS DUEÑAS  
REPRESENTANTE LEGAL

*(Handwritten signature)*

ING. JOSE DAVID DAMIAN RIOS  
JEFE DE LA UNIDAD DE CONTROL Y SUPERVISION DE OBRA PUBLICA



DIRECCION DE OBRAS PUBLICAS





OBRA: CONSTRUCCION DE CENTRO DEPORTIVO COMUNITARIO SOLIDARIDAD  
 UBICACION: CD. GUZMAN, JALISCO  
 CONTRATO: DOP/DEC/2018/04  
 PERIODO: 12 DE DICIEMBRE AL 20 DE DICIEMBRE DE 2018

FECHA ESTIMACION

21 DE DICIEMBRE DE 2018  
 1 (UNO)

**PARTIDA 3 - JARDINERA COMEDOR 2**

**NUMEROS GENERADORES**

CONCEPTO	ELEMENTO	UNIDAD	EJE	TRAMO	DE:	A:	LARGO	ALTO	PIEZAS	SUB TOTAL	TOTAL
MUR-065											
MURO DE SOGA DE TABIQUE ROJO		M2	SY7	A	L	M	1.58	0.79	1.00	1.25	1.25
ASENTADO Y JUNTEADO CON MORTERO CEMENTO- CAL-ARENA 1:3 DE 14			SY7	B	L	M	0.40	0.79	1.00	0.32	0.32
CIM DE ESPESOR, ACABADO APARENTE, INCLUYE MATERIALES, HERRAMIENTA, EQUIPO Y MANO DE OBRA.			SY7	C	L	M	1.01	0.79	1.00	0.80	0.80
			SY7	D	L	M	1.49	0.79	1.00	1.18	1.18
			SY7	E	L	M	0.90	0.79	1.00	0.71	0.71
			SY7	F	L	M	0.40	0.79	1.00	0.32	0.32
TOTAL											4.57

ING. JOSE DAVID DAMIAN RIOS  
 JEFE DE SUPERVISION Y CONTROL DE OBRA PUBLICA



ARQ. CÉSAR MANUEL RUELAS DUEÑAS  
 REPRESENTANTE LEGAL

**DIRECCIÓN DE OBRAS PUBLICAS**





OBRA:	CONSTRUCCIÓN DE CENTRO DEPORTIVO COMUNITARIO SOLIDARIDAD	FECHA ESTIMACION	21 DE DICIEMBRE DE 2018
UBICACIÓN	CD. GUZMAN, JALISCO		1 (UNO)
CONTRATO	DO/PROCE/2018/41		
PERIODO:	12 DE DICIEMBRE AL 20 DE DICIEMBRE DE 2018		

CONCEPTO	MUR-065	CROQUIS
		PARTIDA 3 JARDINERA COMEDOR 2
		MURO DE SOGA DE TABIQUE ROJO ASENTADO Y JUNTEADO CON MORTERO CEMENTO-CAL-ARENA 1:3 DE 14 CM DE ESPESOR, ACABADO APARENTE. INCLUYE MATERIALES, HERRAMIENTA, EQUIPO Y MANO DE OBRA.

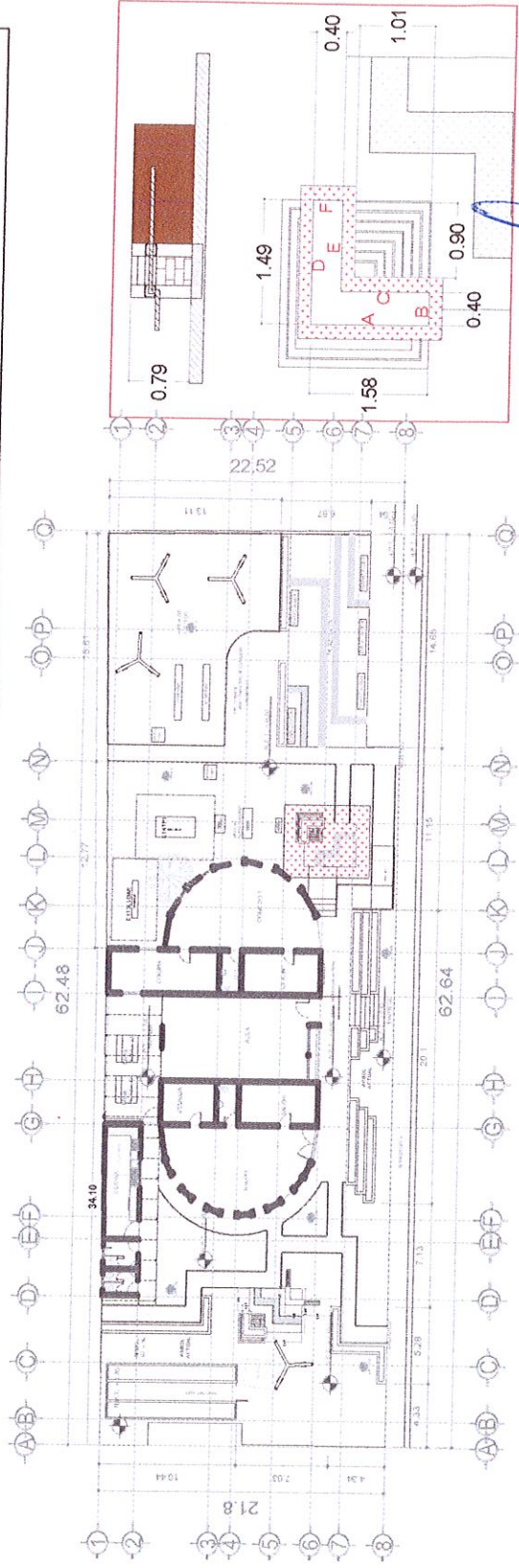

*[Handwritten signature]*

ARQ. CESAR MANUEL RUELAS DUEÑAS  
REPRESENTANTE LEGAL



*[Handwritten signature]*

ING. JOSE DAVID DAMIAN RIOS  
JEFE DE SUPERVISION Y CONTROL DE OBRA PUBLICA

DIRECCIÓN DE OBRAS PUBLICAS





DIRECCION DE OBRAS PUBLICAS  
H. AYUNTAMIENTO DE ZAPOTLAN EL GRANDE, JALISCO



OBRA:	CONSTRUCCION DE CENTRO DEPORTIVO COMUNITARIO SOLIDARIDAD		
LOCALIDAD :	CD. GUZMAN JALISCO	CONTRATISTA: PREMIUM INGENIERIA, PROYECTOS Y CONSTRUCCION, S.A. DE C.V.	
MUNICIPIO:	ZAPOTLAN EL GRANDE	ESTIMACION:	UNO
CONTRATO:	DOP/FDRCE/2018-01	PERIODO:	18/12/2018 AL 31/12/2018
CLAVE	DESCRIPCION		
MUR-065	MURO DE SOGA DE TABIQUE ROJO ASENTADO Y JUNTEADO CON MORTERO CEMENTO-CAL-ARENA 1:3 DE 14 CM DE ESPESOR, ACABADO APARENTE. INCLUYE MATERIALES, HERRAMIENTA, EQUIPO Y MANO DE OBRA.		

REPORTE FOTOGRAFICO

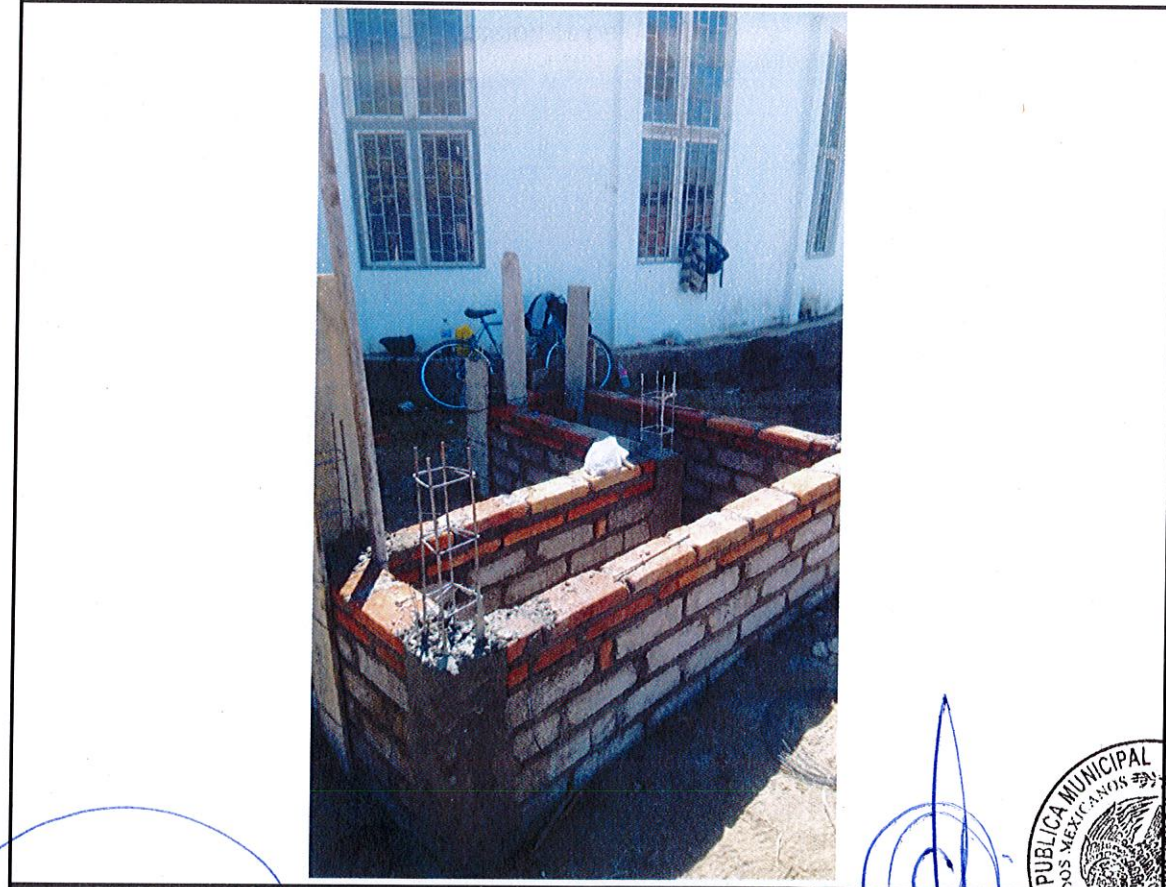



ARQ. CESAR MANUEL RUELAS DUEÑAS  
REPRESENTANTE LEGAL



ING. JOSE DAVID DAMIAN RIOS  
JEFE DE LA UNIDAD DE CONTROL Y SUPERVISION DE OBRA PUBLICA



DIRECCION DE OBRAS PUBLICAS









OBRA: CONSTRUCCION DE CENTRO DEPORTIVO COMUNITARIO SOLIDARIDAD  
UBICACIÓN: CD. GUZMAN, JALISCO  
CONTRATO: DOPIDRCE2018-01  
PERIODO: 12 DE DICIEMBRE AL 20 DE DICIEMBRE DE 2018

FECHA ESTIMACION

21 DE DICIEMBRE DE 2018  
1 (UNO)

CONCEPTO: PARTIDA 3 JARDINERA COMEDOR 2  
CROQUIS  
CADENAS DE CONCRETO (FC=200 KG/CM2) ARMADO (14X15) CMS. CON ARMEX 12-12-4 CIMBRA EN DOS CARAS.

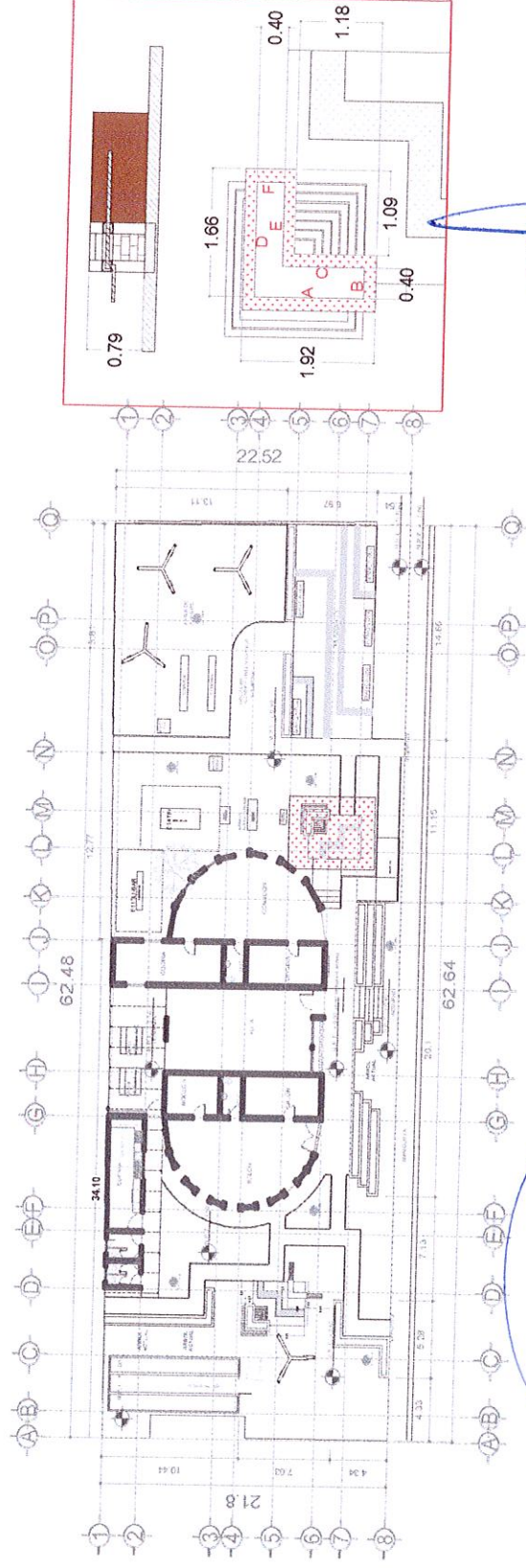

*[Handwritten signature]*



ING. JOSÉ DAVID DAMIAN RIOS  
JEFE DE SUPERVISION Y CONTROL DE OBRA PUBLICA

DIRECCIÓN DE OBRAS PUBLICAS

Lined area for additional notes or comments.





DIRECCION DE OBRAS PUBLICAS  
H. AYUNTAMIENTO DE ZAPOTLAN EL GRANDE, JALISCO



OBRA:	CONSTRUCCION DE CENTRO DEPORTIVO COMUNITARIO SOLIDARIDAD		
LOCALIDAD :	CD. GUZMAN JALISCO	CONTRATISTA: PREMIUM INGENIERIA, PROYECTOS Y CONSTRUCCION, S.A. DE C.V.	
MUNICIPIO:	ZAPOTLAN EL GRANDE	ESTIMACION:	UNO
CONTRATO:	DOP/FDRCE/2018-01	PERIODO:	18/12/2018 AL 31/12/2018
CLAVE	DESCRIPCION		
0	CADENAS DE CONCRETO (F'C=200 KG/CM2) ARMADO (14X15) CMS. CON ARMEX 12-12-4 CIMBRA EN DOS CARAS.		

REPORTE FOTOGRAFICO



DIRECCION DE OBRAS PUBLICAS

ARQ. CESAR MANUEL RUELAS DUENAS  
REPRESENTANTE LEGAL

ING. JOSE DAVID DAMIAN RIOS  
JEFE DE LA UNIDAD DE CONTROL Y SUPERVISION DE OBRA PUBLICA





OBRA : CONSTRUCCION DE CENTRO DEPORTIVO COMUNITARIO SOLIDARIDAD  
 UBICACION : CD. GUZMAN JALISCO  
 CONTRATO : DOPDFRCEZ2018-01  
 PERIODO : 12 DE DICIEMBRE AL 20 DE DICIEMBRE DE 2018

FECHA ESTIMACION : 21 DE DICIEMBRE DE 2018  
 1 (UNO)

**PARTIDA 3 JARDINERA COMEDOR 2**

**NUMEROS GENERADORES**

CONCEPTO	ELEMENTO	UNIDAD	EJE	TRAMO	DE:	A:	LARGO	ANCHO	ALTO	SUB TOTAL	TOTAL
RELLENO Y COMPACTACION CON MATERIAL DE BANCO (TIERRA AMARILLA) Y COLILLA DE CAL EN CAPAS NO MAYORES DE 20 CMS. CON HUMEDAD OPTIMA Y PIZON DE MANO.	M3	5 Y 7	RELENO PARA LOSA DE CONCRETO LAVADO Y ESTAMPADO	L	M	4.00	3.00	0.20	2.40	2.40	2.40
		5 Y 7	A	L	M	1.08	0.40	0.80	0.35	0.35	0.35
		5 Y 7	B	L	M	1.58	0.40	0.80	0.51	0.51	0.51
										TOTAL	3.25



ING. JOSE DAVID DAMIAN RIOS  
 JEFE DE SUPERVISION Y CONTROL DE OBRAS

ARQ. CESAR MANUEL RUELAS DUEÑAS  
 REPRESENTANTE LEGAL

DIRECCION DE OBRAS PUBLICAS





OBRA: CONSTRUCCION DE CENTRO DEPORTIVO COMUNITARIO SOLIDARIDAD  
UBICACION: CD. GUZMAN, JALISCO  
CONTRATO: DOP/DFDRCE/2018-01  
PERIODO: 12 DE DICIEMBRE AL 20 DE DICIEMBRE DE 2018

FECHA ESTIMACION  
21 DE DICIEMBRE DE 2018  
1 (UNO)

CONCEPTO	REL-356	PARTIDA 3. JARDINERA COMEDOR 2
	GROQUIS	
	RELLENO Y COMPACTACION CON MATERIAL DE BANCO (TIERRA AMARILLA) Y COLILLA DE CAL EN CAPAS NO MAYORES DE 20 CMS. CON HUMEDAD OPTIMA Y PIZON DE MANO.	

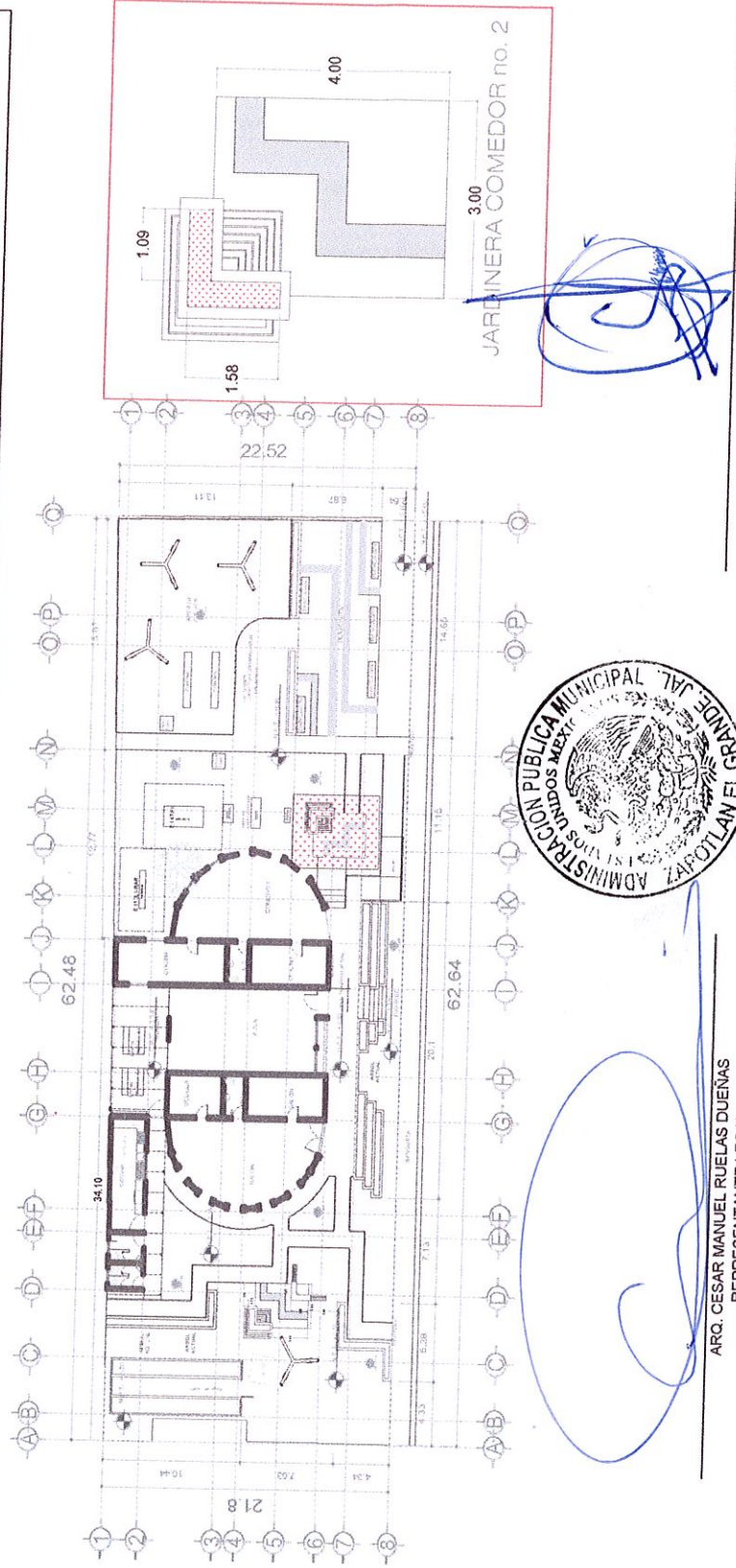

ARQ. CESAR MANUEL RUELAS DUENAS  
REPRESENTANTE LEGAL

ING. JOSE DAVID DAMIAN RIOS  
JEFE DE SUPERVISION Y CONTROL DE OBRA PUBLICA

DIRECCION DE OBRAS PUBLICAS





**DIRECCION DE OBRAS PUBLICAS**  
H. AYUNTAMIENTO DE ZAPOTLAN EL GRANDE, JALISCO



OBRA:	CONSTRUCCION DE CENTRO DEPORTIVO COMUNITARIO SOLIDARIDAD		
LOCALIDAD :	CD. GUZMAN JALISCO	CONTRATISTA: PREMIUM INGENIERIA, PROYECTOS Y CONSTRUCCION, S.A. DE C.V.	
MUNICIPIO:	ZAPOTLAN EL GRANDE	ESTIMACION:	UNO
CONTRATO:	DOP/FDRCE/2018-01	PERIODO:	18/12/2018 AL 31/12/2018
CLAVE	DESCRIPCION		
REL-356	RELLENO Y COMPACTACION CON MATERIAL DE BANCO (TIERRA AMARILLA) Y COLILLA DE CAL EN CAPAS NO MAYORES DE 20 CMS. CON HUMEDAD OPTIMA Y PIZON DE MANO.		

REPORTE FOTOGRAFICO



ARQ. CESAR MANUEL RUELAS DUEÑAS  
REPRESENTANTE LEGAL



DIRECCION DE OBRAS PUBLICAS

ING. JOSE DAVID DAMIAN RIOS  
JEFE DE LA UNIDAD DE CONTROL Y SUPERVISION DE OBRA PUBLICA





OBRA: CONSTRUCCION DE CENTRO DEPORTIVO COMUNITARIO SOLIDARIDAD  
 UBICACION: CD. GUZMAN, JALISCO  
 CONTRATO: DOP/EDRCE/2018-01  
 PERIODO: 12 DE DICIEMBRE AL 20 DE DICIEMBRE DE 2018

FECHA ESTIMACION

21 DE DICIEMBRE DE 2018  
1 (UNO)

**PARTIDA 3 JARDINERA COMEDOR 2**

**NUMEROS GENERADORES**

CONCEPTO	ELEMENTO	UNIDAD	EJE	TRAMO	DE:	A:	LARGO	ANCHO	PIEZAS	SUB TOTAL	TOTAL
0											
INSTALACION DE											
LOSETA	M2	5Y7	A		L	M	1.92	0.90	1.00	1.73	1.73
INTERCERAMIC		5Y7	E		L	M	1.83	0.90	1.00	1.65	1.65
MODELO ETIC		5Y7	C		L	M	0.74	0.90	1.00	0.67	0.67
PALISANDRO		5Y7	D		L	M	1.18	0.90	1.00	1.06	1.06
15X90CM. ASENTADO		5Y7	F		L	M	1.09	0.90	1.00	0.96	0.96
Y JUNTEADO CON		5Y7	G		L	M	0.74	0.90	1.00	0.67	0.67
PASTA DE		5Y7	BOQUILLA		L	M	1.92	0.20	1.00	0.38	0.38
PEGAZULEJO.		5Y7	BOQUILLA		L	M	1.83	0.20	1.00	0.37	0.37
INCLUYE LECHADA DE		5Y7	BOQUILLA		L	M	0.74	0.20	1.00	0.15	0.15
CEMENTO BLANCO,		5Y7	BOQUILLA		L	M	1.18	0.20	1.00	0.24	0.24
SUMINISTRO DE		5Y7	BOQUILLA		L	M	1.09	0.20	1.00	0.22	0.22
MATERIALES,		5Y7	BOQUILLA		L	M	0.74	0.20	1.00	0.15	0.15
HERRAMIENTA, Y											
MANO DE OBRA.											
										TOTAL	8.25

ING. JOSE DAVID DAMIAN RIOS  
 JEFE DE SUPERVISION Y CONTROL DE OBRA PUBLICA



ARQ. CESAR MANUEL RUELAS DUENAS  
 REPRESENTANTE LEGAL

**DIRECCION DE OBRAS PUBLICAS**





OBRA: CONSTRUCCION DE CENTRO DEPORTIVO COMUNITARIO SOLIDARIDAD  
UBICACION: CD. GUZMAN, JALISCO  
CONTRATO: DOP/DFORCE/2018.01  
PERIODO: 12 DE DICIEMBRE AL 20 DE DICIEMBRE DE 2018

FECHA ESTIMACION

21 DE DICIEMBRE DE 2018  
1 (JUNO)

PARTIDA 3 JARDINERA COMEDOR 2

CONCEPTO

CROQUIS

INSTALACION DE LOSETA INTERCERAMIC MODELO ETIC PALISANDRO 15X90CM, ASENTADO Y JUNTEADO CON PASTA DE PEGAZULEJO. INCLUYE LECHADA DE CEMENTO BLANCO, SUMINISTRO DE MATERIALES, HERRAMIENTA, Y MANO DE OBRA.

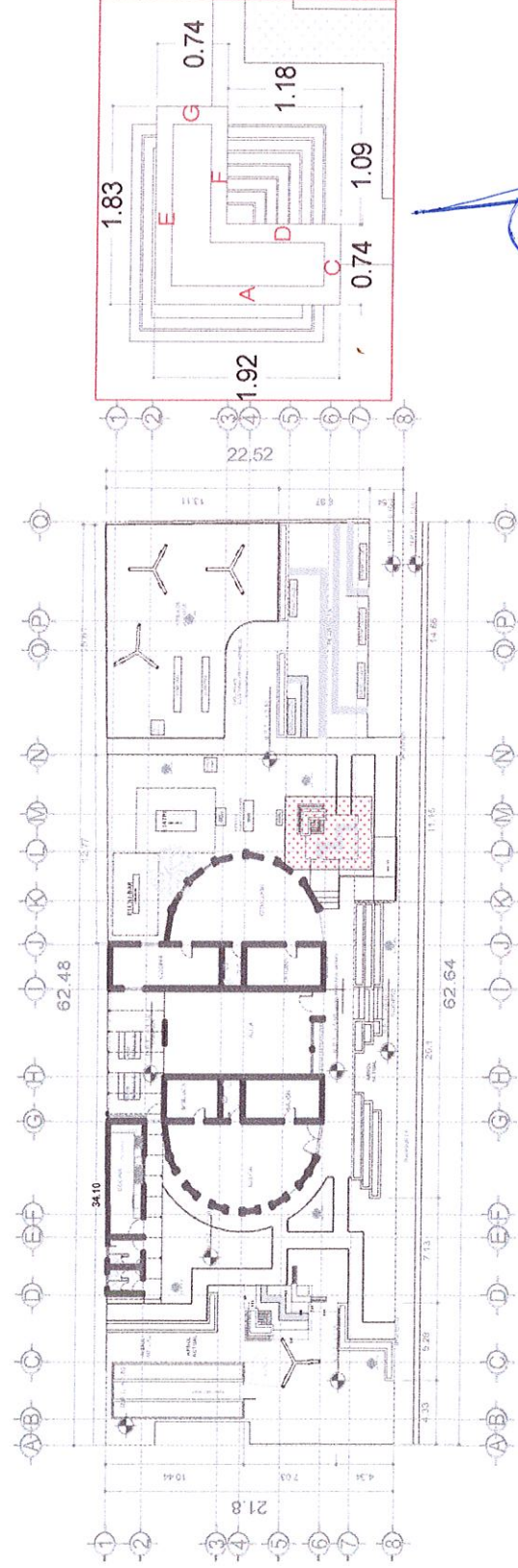

*(Handwritten signature)*

ARQ. CESAR MANUEL RUELAS DUEÑAS  
REPRESENTANTE LEGAL



DIRECCIÓN DE OBRAS PUBLICAS

ING. JOSE DAVID DAMIAN RIOS  
JEFE DE SUPERVISION Y CONTROL DE OBRA PUBLICA

*(Handwritten signature)*





**DIRECCION DE OBRAS PUBLICAS**  
H. AYUNTAMIENTO DE ZAPOTLAN EL GRANDE, JALISCO



OBRA:	CONSTRUCCION DE CENTRO DEPORTIVO COMUNITARIO SOLIDARIDAD		
LOCALIDAD :	CD. GUZMAN JALISCO	CONTRATISTA: PREMIUM INGENIERIA, PROYECTOS Y CONSTRUCCION, S.A. DE C.V.	
MUNICIPIO:	ZAPOTLAN EL GRANDE	ESTIMACION:	UNO
CONTRATO:	DOP/FDRCE/2018-01	PERIODO:	18/12/2018 AL 31/12/2018
CLAVE	DESCRIPCION		
0	INSTALACION DE LOSETA INTERCERAMIC MODELO ETIC PALISANDRO 15X90CM, ASENTADO Y JUNTEADO CON PASTA DE PEGAZULEJO. INCLUYE LECHADA DE CEMENTO BLANCO, SUMINISTRO DE MATERIALES, HERRAMIENTA, Y MANO DE OBRA.		
REPORTE FOTOGRAFICO			

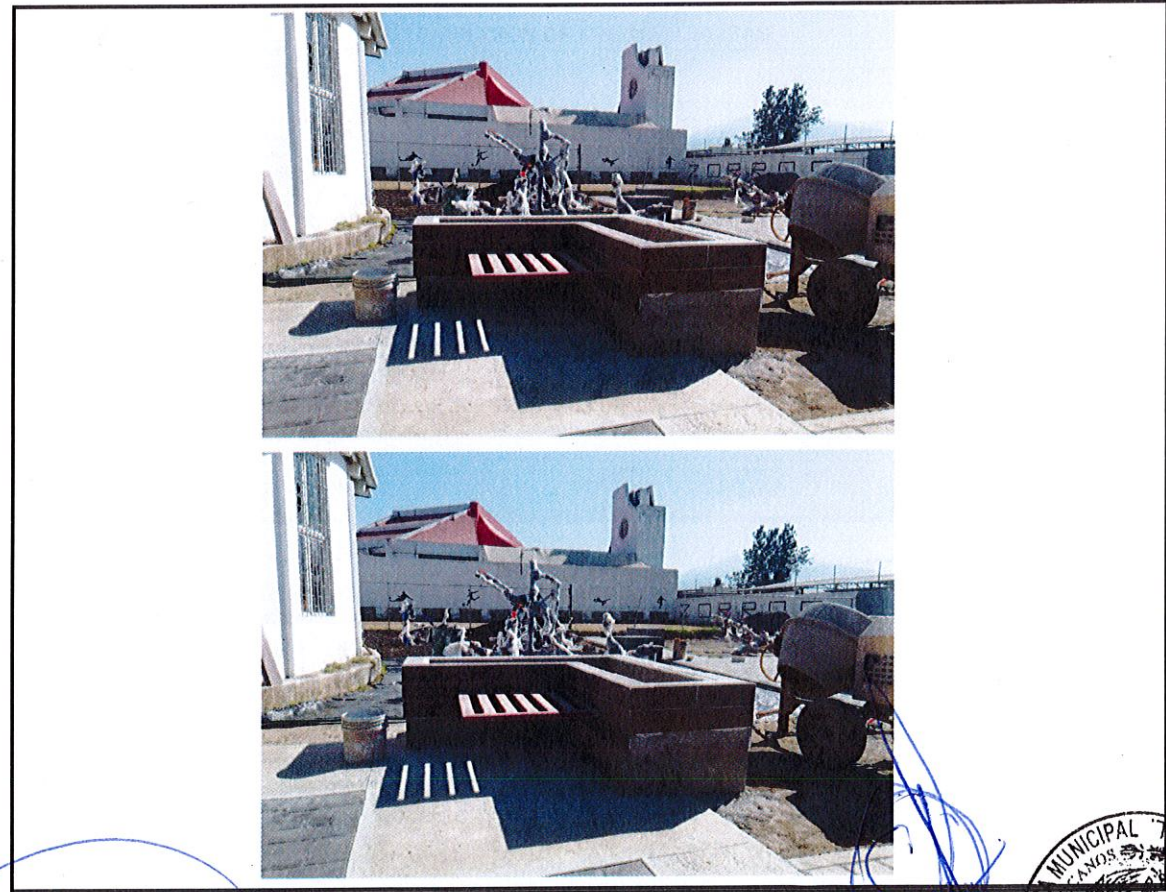

ARQ. CESAR MANUEL RUELAS DUEÑAS  
REPRESENTANTE LEGAL

ING. JOSE DAVID DAMIAN RIOS  
JEFE DE LA UNIDAD DE CONTROL Y SUPERVISION DE OBRAS PUBLICAS



DIRECCION DE OBRAS PUBLICAS









FECHA  
ESTIMACION  
21 DE DICIEMBRE DE 2018  
1 (UNO)

OBRA: CONSTRUCCION DE CENTRO DEPORTIVO COMUNITARIO SOLIDARIDAD

UBICACION  
CONTRATO  
PERIODO  
CD. GUZMAN, JALISCO  
DOP/DFRCE/2018-01  
12 DE DICIEMBRE AL 20 DE DICIEMBRE DE 2018

CONCEPTO  
PARTIDA 3. JARDINERA COMEDOR 2  
CROQUIS

SUMINISTRO Y COLOCACION DE PERFIL RECTANGULAR DE 3"X1 1/2" CAL. 14 PARA AREA DE BANCA

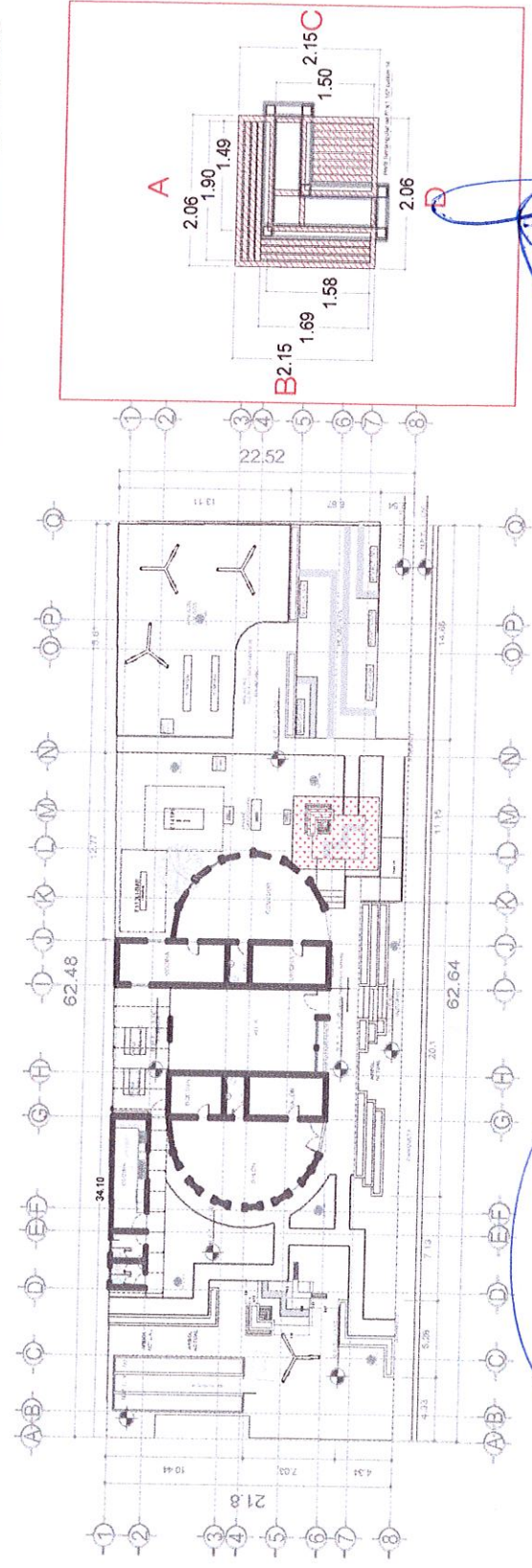

*[Handwritten signature]*

ARQ. CESAR MARQUEZ SUELAS DUEÑAS  
PROFESIONISTA REGISTRADO EN LA SECRETARIA DE ECONOMIA



ING. JOSE DAVID DAMIAN RIOS  
JEFE DE SUPERVISION Y CONTROL DE OBRA PUBLICA

DIRECCION DE OBRAS PUBLICAS

Blank lined area for additional notes or signatures.





**DIRECCION DE OBRAS PUBLICAS**  
H. AYUNTAMIENTO DE ZAPOTLAN EL GRANDE, JALISCO



OBRA:	CONSTRUCCION DE CENTRO DEPORTIVO COMUNITARIO SOLIDARIDAD		
LOCALIDAD:	CD. GUZMAN JALISCO	CONTRATISTA:	PREMIUM INGENIERIA, PROYECTOS Y CONSTRUCCION, S.A. DE C.V.
MUNICIPIO:	ZAPOTLAN EL GRANDE	ESTIMACION:	UNO
CONTRATO:	DOP/FDRCE/2018-01	PERIODO:	18/12/2018 AL 31/12/2018
CLAVE	DESCRIPCION		
0	SUMINISTRO Y COLOCACION DE PERFIL RECTANGULAR DE 3"X1 1/2" CAL. 14 PARA AREA DE BANCA		

REPORTE FOTOGRAFICO



*(Handwritten signature)*  
 ARQ. CESAR MANUEL RUELAS DUENAS  
 REPRESENTANTE LEGAL

ING. JOSE DAVID DAMIAN RIOS  
 JEFE DE LA UNIDAD DE CONTROL Y SUPERVISION DE OBRA



DIRECCION DE OBRAS PUBLICAS









OBRA: CONSTRUCCION DE CENTRO DEPORTIVO COMUNITARIO SOLIDARIDAD  
UBICACIÓN: CD. GUZMAN, JALISCO  
CONTRATO: DOP/DFRCE/2018/01  
PERIODO: 12 DE DICIEMBRE AL 20 DE DICIEMBRE DE 2018

FECHA ESTIMACION  
21 DE DICIEMBRE DE 2018  
1 (UNO)

CONCEPTO	TIE-116	CROQUIS
		TIERRA VEGETAL (NEGRA) EN AREAS VERDES (JARDIN), INCLUYE: MATERIALES, MANO DE OBRA, HERRAMIENTA, EQUIPO Y TODO LO NECESARIO PARA SU CORRECTA COLOCACION.

PARTIDA 3. JARDINERA COMEDOR 2

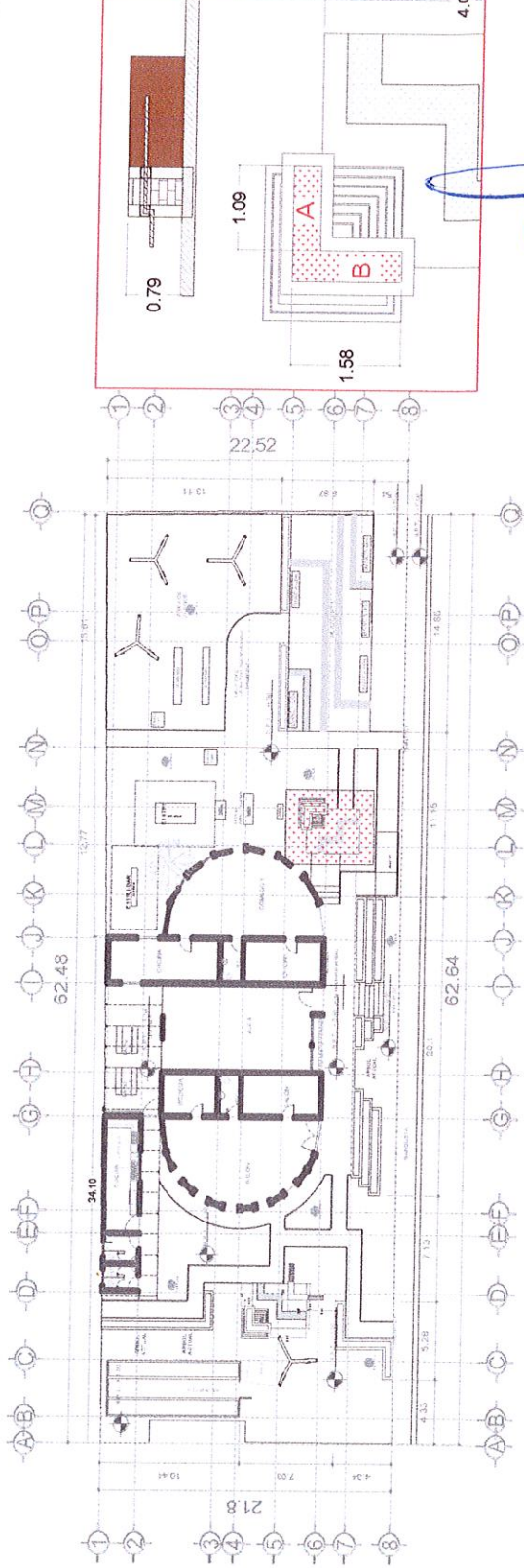

ARG. CESAR MANUEL RUELAS DUENAS  
REPRESENTANTE LEGAL



ING. JOSE DAVID DAMIAN RIOS  
JEFE DE SUPERVISION Y CONTROL DE OBRA PUBLICA

DIRECCIÓN DE OBRAS PUBLICAS





**DIRECCION DE OBRAS PUBLICAS**  
H. AYUNTAMIENTO DE ZAPOTLAN EL GRANDE, JALISCO



OBRA:	CONSTRUCCION DE CENTRO DEPORTIVO COMUNITARIO SOLIDARIDAD		
LOCALIDAD :	CD. GUZMAN JALISCO	CONTRATISTA:	PREMIUM INGENIERIA, PROYECTOS Y CONSTRUCCION, S.A. DE C.V.
MUNICIPIO:	ZAPOTLAN EL GRANDE	ESTIMACION:	UNO
CONTRATO:	DOP/FDRCE/2018-01	PERIODO:	18/12/2018 AL 31/12/2018
CLAVE	DESCRIPCION		
TIE-116	TIERRA VEGETAL (NEGRA) EN AREAS VERDES (JARDIN), INCLUYE: MATERIALES, MANO DE OBRA, HERRAMIENTA, EQUIPO Y TODO LO NECESARIO PARA SU CORRECTA COLOCACION.		
REPORTE FOTOGRAFICO			

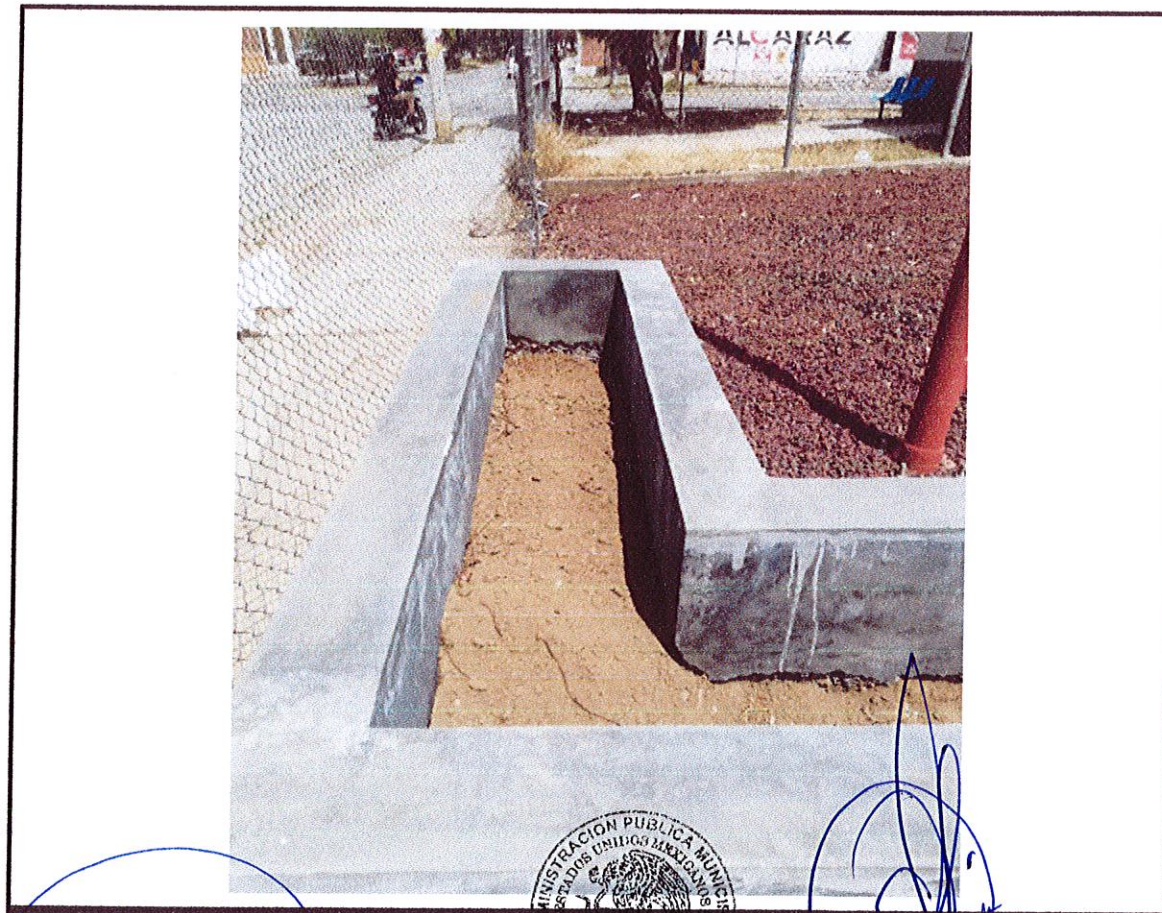

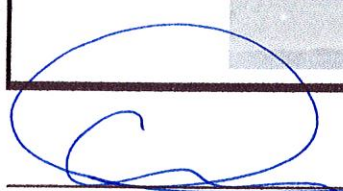
  
ARQ. CESAR MANUEL RUELAS DUEÑAS  
REPRESENTANTE LEGAL

  
DIRECCION DE OBRAS PUBLICAS    ING. JOSE DAVID DAMIAN RIOS  
JEFE DE LA UNIDAD DE CONTROL Y SUPERVISION DE OBRA PUBLICA









OBRA: CONSTRUCCION DE CENTRO DEPORTIVO COMUNITARIO SOLIDARIDAD  
 UBICACION: CD. GUZMAN, JALISCO  
 CONTRATO: DOP/DFRC/2018-01  
 PERIODO: 12 DE DICIEMBRE AL 20 DE DICIEMBRE DE 2018

FECHA ESTIMACION  
 21 DE DICIEMBRE DE 2018  
 1 (JUNO)

**PARTIDA 4 HERRAMIENTAS**

CONCEPTO: **BAN-025 CROQUIS**  
 SUMINISTRO Y ADQUISICION DE: DESBROZADORA A GASOLINA, ESCOBA METAL-PLAST, P/JARD. 22 D. TRUPER, TUERA PODAR 2 MANOS TA-19 TRUPER, PALA REDONDA MANGO LARGO TRUPER, ZAPAPICO 5 LBS. MANGO MADERA INS. PLASTICO, KIT DE HERRAMIENTAS PARA JARDIN 4 PIEZAS, TUERAS PARA JARDINERIA MARCA TRUPER.

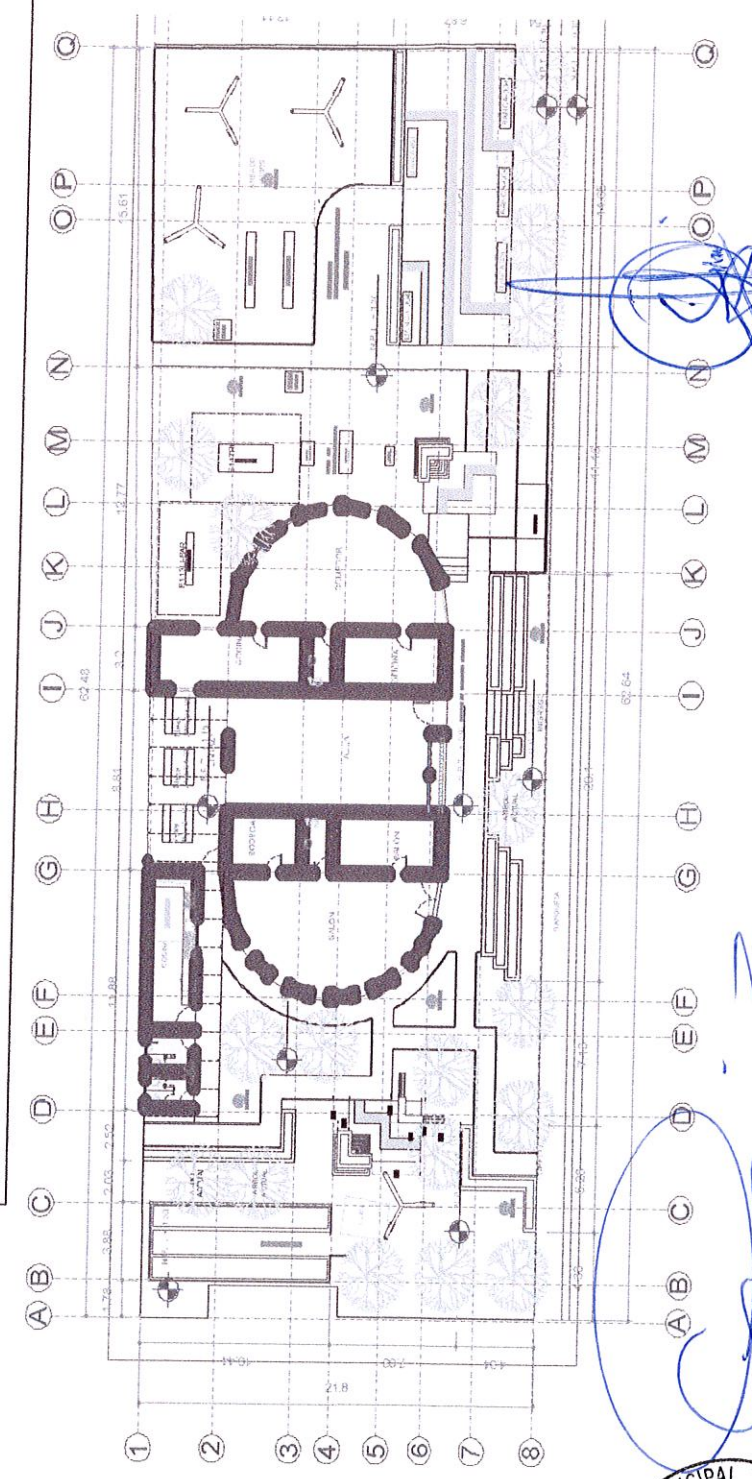

ARQ. CESAR MANUEL RUELAS DUENAS  
 REPRESENTANTE LEGAL

ING. JOSE DAVID DAMIAN RIOS  
 JEFE DE SUPERVISION Y CONTROL DE OBRA PUBLICA

**DIRECCION DE OBRAS PUBLICAS**

Lined area for additional notes or signatures.





DIRECCION DE OBRAS PUBLICAS  
H. AYUNTAMIENTO DE ZAPOTLAN EL GRANDE, JALISCO



OBRA:	CONSTRUCCION DE CENTRO DEPORTIVO COMUNITARIO SOLIDARIDAD		
LOCALIDAD:	CD. GUZMAN JALISCO	CONTRATISTA: PREMIUM INGENIERIA, PROYECTOS Y CONSTRUCCION, S.A. DE C.V.	
MUNICIPIO:	ZAPOTLAN EL GRANDE	ESTIMACION:	UNO
CONTRATO:	DOP/FDRCE/2018-01	PERIODO:	18/12/2018 AL 31/12/2018
CLAVE	DESCRIPCION		
0	SUMINISTRO Y ADQUISICION DE: DESBROZADORA A GASOLINA, ESCOBA METAL-PLAST. P/JARD. 22 D. TRUPER, TIJERA PODAR 2 MANOS TA-19 TRUPER, PALA REDONDA MANGO LARGO TRUPER, ZAPAPICO 5 LBS. MANGO MADERA INS. PLASTICO, KIT DE HERRAMIENTAS PARA JARDIN 4 PIEZAS, TIJERAS PARA JARDINERIA MARCA TRUPER.		
REPORTE FOTOGRAFICO			



DIRECCION DE OBRAS PUBLICAS

ARQ. CESAR MANUEL RUELAS DUENAS  
REPRESENTANTE LEGAL

ING. JOSE DAVID DAMIAN RIOS  
JEFE DE LA UNIDAD DE CONTROL Y SUPERVISION DE OBRA PUBLICA









OBRA: CONSTRUCCION DE CENTRO DEPORTIVO COMUNITARIO SOLIDARIDAD  
UBICACIÓN: CD. GUZMAN, JALISCO  
CONTRATO: DOP/DFRCE/2018-01  
PERIODO: 12 DE DICIEMBRE AL 20 DE DICIEMBRE DE 2018

FECHA ESTIMACION

21 DE DICIEMBRE DE 2018  
1 (UNO)

PARTIDA 5 PISOS

CONCEPTO	CANTIDAD	DESCRIPCIÓN
	CAM-065	CROQUIS
		SUMINISTRO Y COLOCACION DE CAMA DE ARENA DE RIO DE 20 CMS. DE ESPESOR. INCLUYE: MATERIALES, MANO DE OBRA, HERRAMIENTA, EQUIPO Y TODO LO QUE SEA NECESARIO PARA SU CORRECTA COLOCACION.

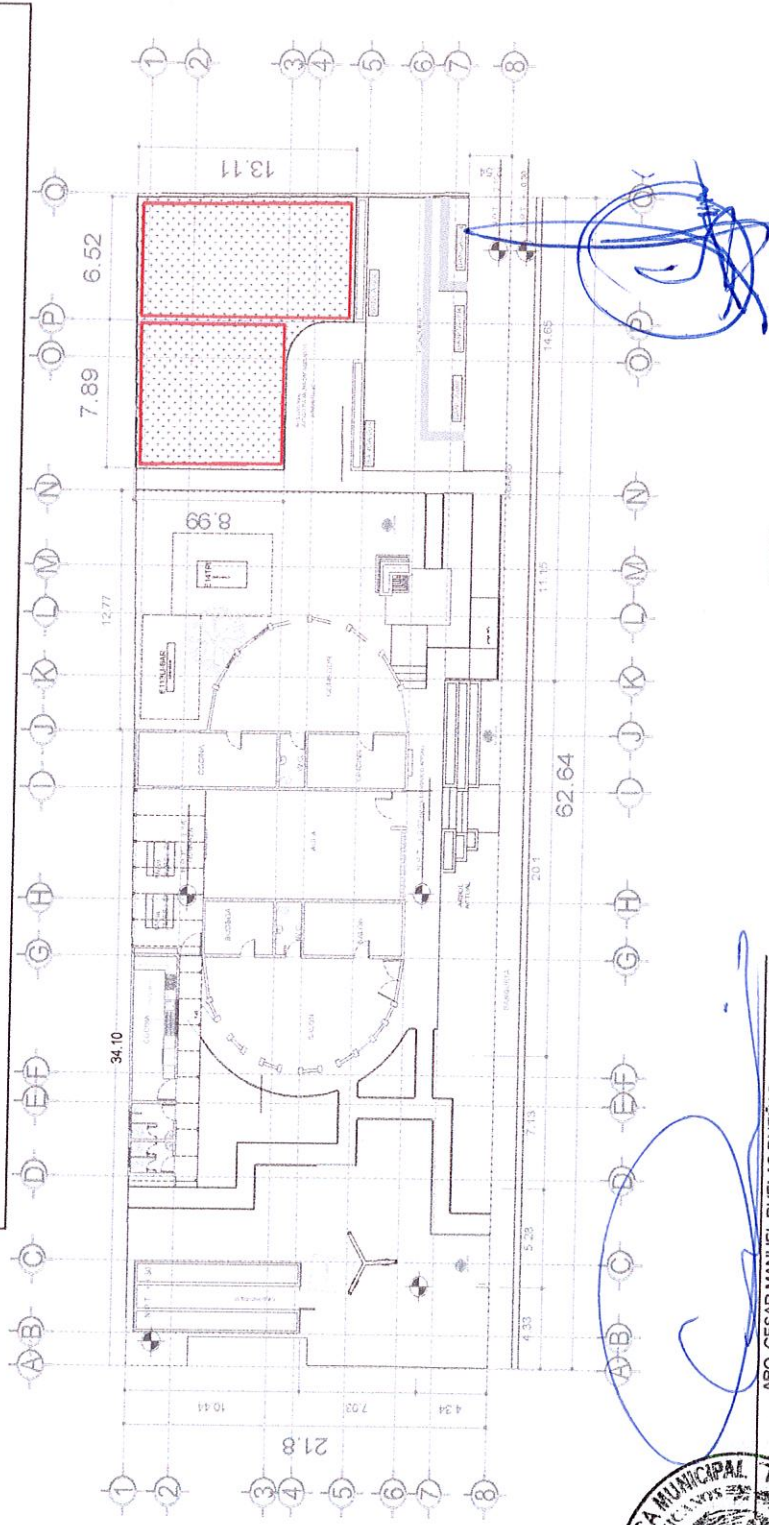

ARG. CESAR MANUEL RUELAS DUENAS  
REPRESENTANTE LEGAL

ING. JOSE DAVID DAMIAN RIOS  
JEFE DE SUPERVISION Y CONTROL DE OBRA PUBLICA

DIRECCIÓN DE OBRAS PUBLICAS





**DIRECCION DE OBRAS PUBLICAS**  
H. AYUNTAMIENTO DE ZAPOTLAN EL GRANDE, JALISCO



OBRA:	CONSTRUCCION DE CENTRO DEPORTIVO COMUNITARIO SOLIDARIDAD		
LOCALIDAD :	CD. GUZMAN JALISCO	CONTRATISTA: PREMIUM INGENIERIA, PROYECTOS Y CONSTRUCCION, S.A. DE C.V.	
MUNICIPIO:	ZAPOTLAN EL GRANDE	ESTIMACION:	UNO
CONTRATO:	DOP/FDRCE/2018-01	PERIODO:	18/12/2018 AL 31/12/2018
CLAVE	DESCRIPCION		
CAM-065	SUMINISTRO Y COLOCACION DE CAMA DE ARENA DE RIO DE 20 CMS. DE ESPESOR, INCLUYE: MATERIALES, MANO DE OBRA, HERRAMIENTA, EQUIPO Y TODO LO QUE SEA NECESARIO PARA SU CORRECTA COLOCACION.		
REPORTE FOTOGRAFICO			



  
ARQ. CESAR MANUEL RUELAS DUEÑAS  
REPRESENTANTE LEGAL

  
ING. JOSE DAVID DAMIAN RIOS  
JEFE DE LA UNIDAD DE CONTROL Y SUPERVISION DE OBRA PUBLICA



DIRECCIÓN DE OBRAS PUBLICAS



PARTIDA 5 PISOS

NUMEROS GENERADORES

CONCEPTO	ELEMENTO	UNIDAD	EJE	TRAMO	DE:	A:	LARGO	ANCHO	PIEZAS	SUB TOTAL	TOTAL	
SUMINISTRO Y COLOCACION DE TEZONTLE NEGRO CRIBADO DE 1/2" EN UNA CAPA DE 10. CMS. MALLA GROUND COVER COLOR NEGRO. INCLUYE: MATERIALES, MANO DE OBRA, HERRAMIENTA, EQUIPO Y TODO LO QUE SEA NECESARIO PARA SU CORRECTA COLOCACION		M2	C-D	A	1	1	7.51	2.85	1.00	21.40	21.40	
			C-D	B	3	4	5.34	2.92	1.00	15.59	15.59	
			A-D	C	4	5	3.14	10.80	1.00	33.91	33.91	
			A-E	D	5	7	13.23	3.59	1.00	47.50	47.50	
			A-D	E	7	8	7.23	3.59	1.00	25.96	25.96	
			J-L	F	1	3	6.42	6.09	1.00	39.10	39.10	
			L-N	G	1	5	15.12	6.53	1.00	98.73	98.73	
			M-N	H	1	6	4.01	2.28	1.00	9.14	9.14	
											TOTAL	291.33



ING. JOSE DAVID DAMIAN RIOS  
 DE SUPERVISION Y CONTROL DE OBRA PUBLICA

JEFE

ARQ. CESAR MANUEL RUELAS DUEÑAS  
 REPRESENTANTE LEGAL

DIRECCION DE OBRAS PUBLICAS





OBRA: CONSTRUCCION DE CENTRO DEPORTIVO COMUNITARIO SOLIDARIDAD  
UBICACION: CD. GUZMAN, JALISCO  
CONTRATO: DOP1DRCE2018-01  
PERIODO: 12 DE DICIEMBRE AL 20 DE DICIEMBRE DE 2018

FECHA ESTIMACION: 21 DE DICIEMBRE DE 2018  
1 (UNO)

PARTIDA 5 PISOS

CONCEPTO: TEZ-001.B CROQUIS

SUMINISTRO Y COLOCACION DE TEZONTLE NEGRO CRIBADO DE 1/2" EN UNA CAPA DE 10. CMS. DE ESPESOR, SOBRE MALLA GROUND COVER COLOR NEGRO. INCLUYE: MATERIALES, MANO DE OBRA, HERRAMIENTA, EQUIPO Y TODO LO QUE SEA NECESARIO PARA SU CORRECTA COLOCACION

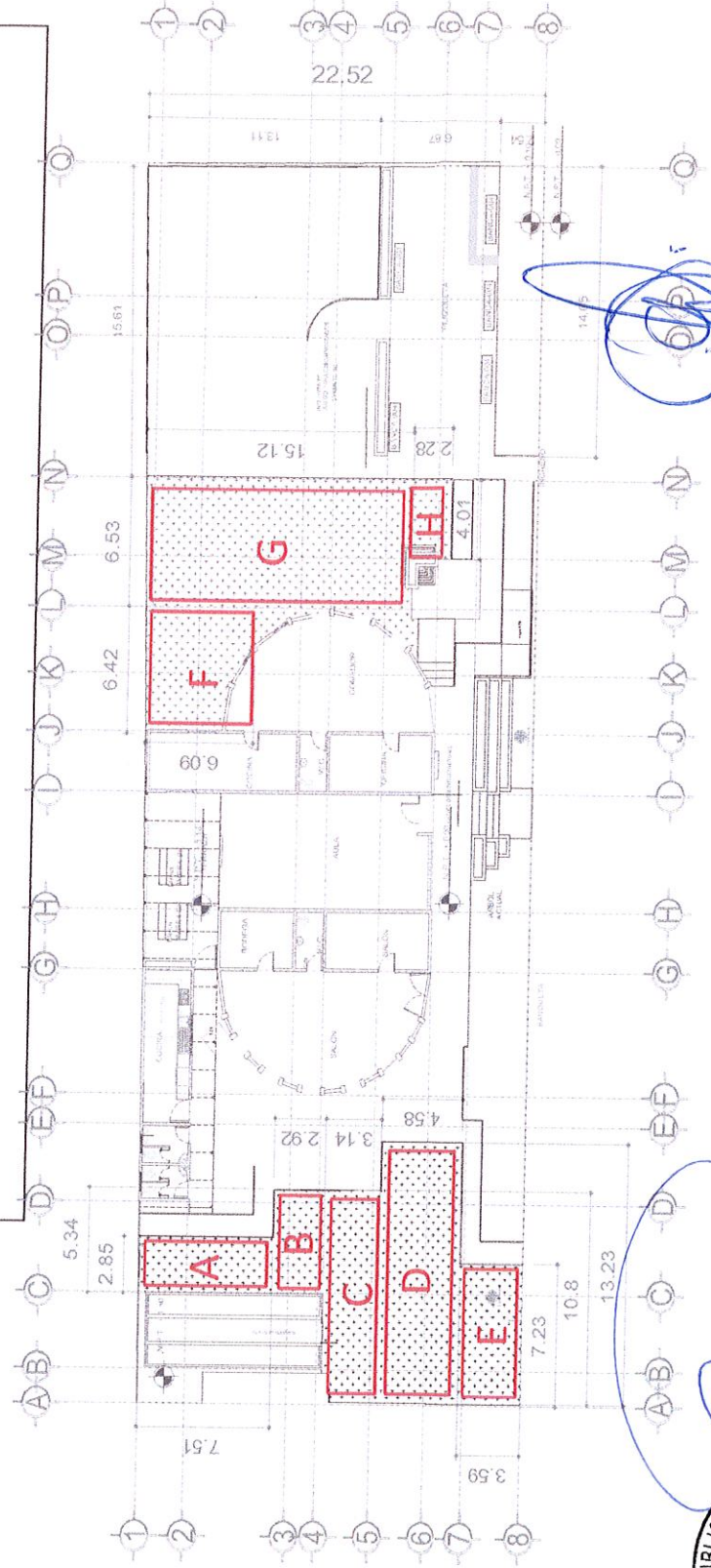

ARQ. CESAR MANUEL RUELAS DUENAS  
REPRESENTANTE LEGAL

ING. JOSE DAVID DAMIAN RIOS  
JEFE DE SUPERVISION Y CONTROL DE OBRA PUBLICA

DIRECCION DE OBRAS PUBLICAS





**DIRECCION DE OBRAS PUBLICAS**  
H. AYUNTAMIENTO DE ZAPOTLAN EL GRANDE, JALISCO



OBRA:	CONSTRUCCION DE CENTRO DEPORTIVO COMUNITARIO SOLIDARIDAD		
LOCALIDAD:	CD. GUZMAN JALISCO	CONTRATISTA: PREMIUM INGENIERIA, PROYECTOS Y CONSTRUCCION, S.A. DE C.V.	
MUNICIPIO:	ZAPOTLAN EL GRANDE	ESTIMACION:	UNO
CONTRATO:	DOP/FDRCE/2018-01	PERIODO:	18/12/2018 AL 31/12/2018
CLAVE	DESCRIPCION		
TEZ-001.B	SUMINISTRO Y COLOCACION DE TEZONTLE NEGRO CRIBADO DE 1/2" EN UNA CAPA DE 10. CMS. DE ESPESOR, SOBRE MALLA GROUND COVER COLOR NEGRO. INCLUYE: MATERIALES, MANO DE OBRA, HERRAMIENTA, EQUIPO Y TODO LO QUE SEA NECESARIO PARA SU CORRECTA COLOCACION		
REPORTE FOTOGRAFICO			

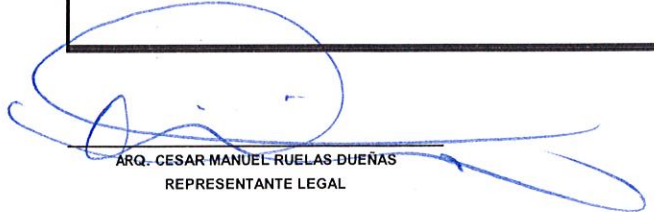

  
ARQ. CESAR MANUEL RUELAS DUENAS  
REPRESENTANTE LEGAL

  
ING. JOSE DAVID DAMIAN RIOS  
JEFE DE LA UNIDAD DE CONTROL Y SUPERVISION DE OBRAS PUBLICAS



DIRECCION DE OBRAS PUBLICAS







**PARTIDA 5 PISOS**

CONCEPTO	SUM-469	CROQUIS
SUMINISTRO Y COLOCACION DE PASTO EN ROLLO TIPO SAN AGUSTIN. INCLUYE: REGADO.		

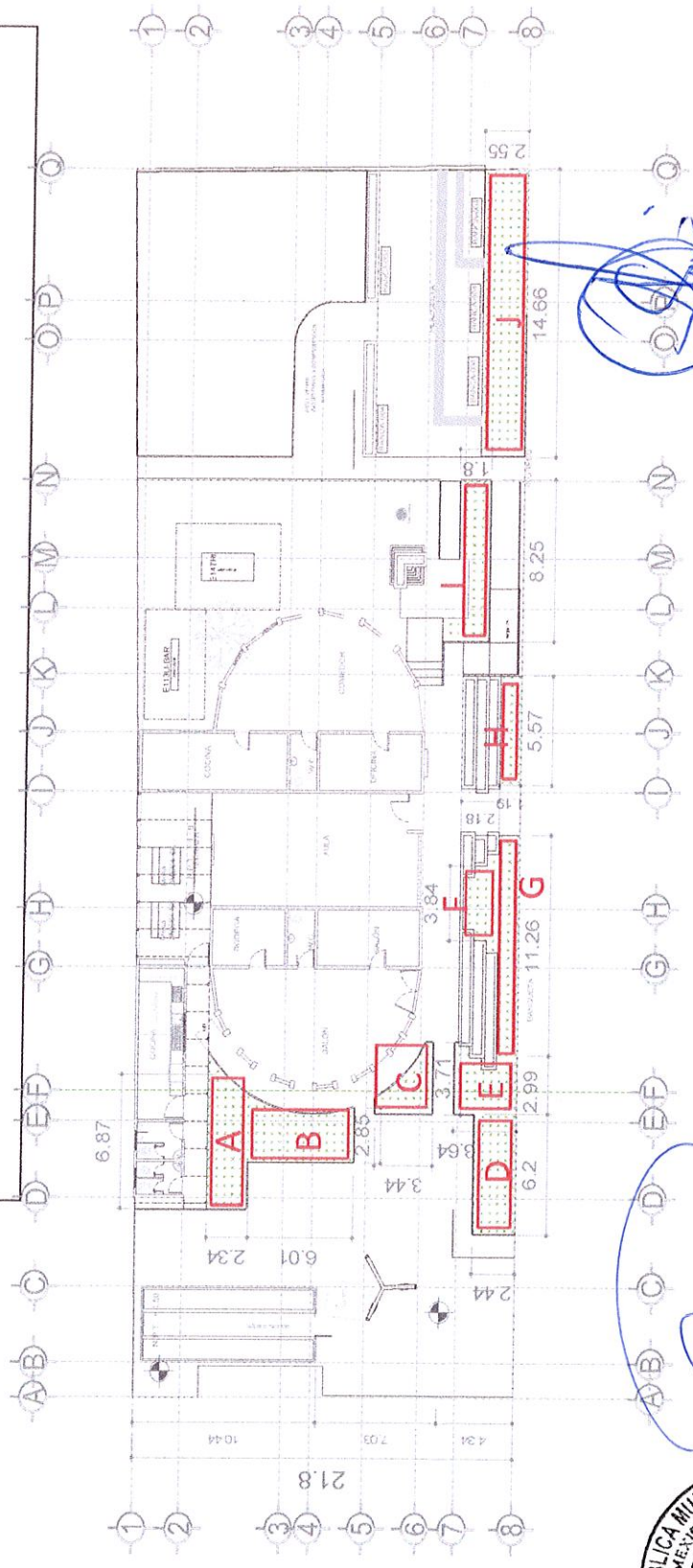

ARQ. CESAR MANUEL RUELAS DUENAS  
REPRESENTANTE LEGAL

ING. JOSE DAVID DAMIAN RIOS  
JEFE DE SUPERVISION Y CONTROL DE OBRA PUBLICA

**DIRECCION DE OBRAS PUBLICAS**





**DIRECCION DE OBRAS PUBLICAS**  
H. AYUNTAMIENTO DE ZAPOTLAN EL GRANDE, JALISCO



OBRA:	CONSTRUCCION DE CENTRO DEPORTIVO COMUNITARIO SOLIDARIDAD		
LOCALIDAD:	CD. GUZMAN JALISCO	CONTRATISTA:	PREMIUM INGENIERIA, PROYECTOS Y CONSTRUCCION, S.A. DE C.V.
MUNICIPIO:	ZAPOTLAN EL GRANDE	ESTIMACION:	UNO
CONTRATO:	DOP/FORCE/2018-01	PERIODO:	18/12/2018 AL 31/12/2018
CLAVE	DESCRIPCION		
SUM-459	SUMINISTRO Y COLOCACIÓN DE PASTO EN ROLLO TIPO SAN AGUSTIN. INCLUYE: REGADO.		

REPORTE FOTOGRAFICO



ARQ. CESAR MANUEL RUELAS DUEÑAS  
REPRESENTANTE LEGAL



ING. JOSE DAVID DAMIAN RIOS  
JEFE DE LA UNIDAD DE CONTROL Y SUPERVISION DE OBRA PUBLICA

DIRECCION DE OBRAS PUBLICAS